大清宣統元年己酉正月十一日共三張

※本館定報價目※
▲每份售大洋一分四釐▼
中國境內 全年逐日寄大洋七元二角 半年三元六角
日本 全年八元四角 半年四元二角
外國 全年十二元 半年六元 報費先惠
郵票不收

申報

告白刊例
論前兩行起碼每行以第一版爲準第一日每行七角半第二日起每行五角半多則按行照算後幅長行一百字起碼短行五十字起碼多則均以十字遞加第一日每字五釐第二日至第七日每字三釐第八日以後每字二釐半

西歷一千九百九年二月一號禮拜一

本館開設望平街第一百六十三號　第一萬二千九百二十七號　德律風第九百五十九號

本雜誌第一期定本月廿五日出版 送閱一期 欲閱者寄下郵票二分即行寄呈如有男女學堂成績章程自撰之唱歌及各種照片如蒙見惠極所歡迎當酌贈本雜誌自一期以至十二期藉答雅意尚祈公鑒爲幸

教育雜誌社 徵集男女學堂 成績章程 唱歌照片

本雜誌章程十五日可以印出 請向上海棋盤街商務印書館發行所取閱外埠函索亦可
◉上海寶山路商務印書館編譯所內教育雜誌社謹啓

鄭其照各種書籍續到
二馬路悅生棧裕記啓 戊6

研習英文諸君鑒
商務印書館廣告
在本報第一張第八版閱者注意 戊8

言茂源紹酒西棧廣告
本棧在申開設二十餘年分有東西兩棧惟往來一切帳目東西各理去歲因東棧房屋翻造迄未租就現已停止所有以前東棧開出紅票限正月底至四馬路東華里取貨幸弗自誤後蒙紳商賜顧請移玉至大新街丹桂茶園隔壁西棧便是並認明本棧內招金爵爲記庶不致悞恐外埠未及週知特登申時兩報 戊七

新編初等三角法教科書出版
日本飯島正之助著 周藩譯
上篇述銳角之圓函數 下篇述普通之角之圓函數
是書卷帙不富而門徑秩然定理範式之證明不厭其詳而行文簡括使讀者循途深造忘其爲沈悶之科學誠教科善本也定價二角 上海商務印書館

周舜卿聲明

蘇經蘇綸兩廠老股東公鑒昨閱申報見有蘇經蘇綸老股廣告一則僕尚蒙矇及感甚愧甚惟僕早思將告退情形登報聲明茲即爲諸公一一陳之僕謬承五屬老股公推禀部爲總理自揣才短不勝告辭不獲始經接辦以未有活動資本初時公議添招新股五十萬兩去歲十月計先招得新股十五萬兩時值新花上市紗價逐起而花價頗平正擬購足新花冀來年獲利以資擔任各款新股尚未招足因與假定各董商妥向在蘇各莊訂用期款以備購花事已就緒忽於初八日又由假定各董私函至各莊止付又於十月中下兩旬六日之間開會三次僕並未與聞有此反覆僕思責任重大既假定各董自有主張廷弼未便濫竽負老股之委托萬不獲已首先呈明曆憲告退現聞該兩廠已由吳君訥士爲總理王君駕六爲協理廠務全歸主持僕已無職任各股東如有事務應請向吳王兩君直接以清權限而專責任特此聲明 戊七

安徽副票正月十四日開彩 戊54

世界第二期已到
本誌自第一期發行以來頗受歡迎銷行幾及萬冊茲第二期已到其編纂之縝密印刷之精麗更勝前冊且增加頁數至十餘頁之多全冊圖畫幾達四百餘其體例一如第一期本書自爲一類組織首尾完善結構謹嚴其『景物』一類偏重學校故在『科學』一類則記最新之發明在『最近現象』一類則注意有實徵之災變在『進化略迹』一類則羅載應普及之教育名爲『世界第二期』可名爲世界教育發展錄亦無不可
本社印刷所遠在歐洲致出版稍遲有勞讀者諸君盼望深用歉仄書到無多尚祈速購
每冊定價大洋兩元 函購另加郵費弍角
◉總發行所上海四馬路望平街世界社啓

商務印書館
高等小學教科書提要
在本報第二張第八版閱者注意

上海仁濟堂開廠施粥廣告

茲敝堂粥廠於去冬遷移西門外平濟利路至除夕給發米票暫停度歲新年定於十一日仍在該處開廠施粥以濟窮黎惟是現時米珠薪桂經費浩繁支絀爲難施粥濟飢眼見實在功德務祈本埠紳商解囊佽助俾免竭蹶是爲至禱

董事陳作霖朱佩珍嚴義彬焦發昱施則敬張莘承劉芬謹啓

虹口茂泰謹白

近聞有發起演廣東戲者但小行並無股份幸勿悞會

各省埠商會公鑒

敬啓者調查商習慣擬訂商法草稿一事本擬去冬開第二次大會公同研究嗣因編輯諸君精益求精未易脫稿業於上年十月間通告各會矣茲經編輯諸君編成公司總則一卷合名公司一卷合資公司一卷股份公司一卷股份合資公司一卷紀錄商會習慣詳考各國法書都三十餘萬言現已繕成清稿不日付印惟法理精深驟難通曉并擬作成淺解一併刊行分寄俟印成之日即行定期開會恐勞懸念敬此佈告

預備立憲公會上海商務總會商學公會仝啓

蘇經絲廠蘇綸紗廠老股鑒

蘇州經綸兩廠于去年四月二十六日由費租商五年期滿由蘇松常鎮太五屬老股公舉周舜卿君爲總理因周君向有工廠且爲商界領袖明白商律其辦事熱心公益故我各老股皆深信不疑後於八月十三日在蘇綸紗廠開會議決所欠公款按七年拔清各老股不共盈虧願收常年五釐息銀扣足七年爲期期滿時由周舜卿君將經綸兩廠全體交出不得藉爲已有再由蘇松常鎮太五屬老股開全體大會另舉老股中老於經營殷實商界之人爲總理實行收回自辦惟現在我蘇松常鎮太五屬老股所當開會公議者計有五端　一在七年內須由總理全廠者保火險銀五十餘萬兩如遇不測老股之股本有着　一老股之股息原定按月一分因有所欠各款及按月學堂款等項是以讓息款作常年五釐將動讓息款抵七年內之拔還公款與學堂款耳如在期內或將學堂款減免我等老股息須加足常七釐　一費租商所添新機七萬八千餘兩原定照案每年報效公家九千六百兩作八年此項機車全歸公有並每年出爐屋租銀一千四百兩是南洋商憲批准費商按年照解現在除費商期內每年報效九千六百兩尚欠銀五萬六千餘兩由周舜卿君等如數墊出將來七年期滿此項機車亦總全歸公有是按照費租商稟案辦理以昭公允　一在七年期內應解各款及老股息款無論如何不能停解　一將以上諸端開會公議議決後稟准商部立案七年期滿時將二款全體交出新機亦歸公有不得稍仔偏見致負今日蘇松常鎮太五屬老股公舉之初衷且不待步爲熱心貪圖肥己雖然周舜卿君深明大義當不肯於期滿時藉思吞我蘇松常鎮太五屬老股之廠甘爲衆股東之敵然而口號公益而心生覬覦者世亦往往有之故今我等各股友不得不開會集議稟部立案以期保全我老股之血本也

修齋業黃叢錦堂韓盛貽綸堂孫蘭德武進惲廖怡女吳韻記泉乩祝記吳耀記程四稔錫記湯湖徐鑑淵徐仔德程宗厚滙源典嘉豐恒莊程后記寶記朱繼記禮記恆記清記裕記庭記卿記顧記運記厚記瑞記陳義昌陳仁昌源記永源典泰順典源源典同順典泰豐典萬成莊裕安義泳麗孫華裴公堂天和典德源典泰來典錢思順堂泰成典泰興典萬記武進油業武進紙業怡和記義記德昌仁記德成典道生典大生典博議堂永慶堂凝秀軒博經堂清暉堂衍恩堂公記寶山維店各紳富調記任恭記寬記信記敏記思記老股等同人公啓

信義儲蓄銀行廣告

本行開辦以來頗蒙社會諸君子歡迎以故存款滙兌等項交易異常發達今自宣統元年起新總理李敷青觀察接手後凡有交易當格外週到克已以廣招徠

南市柴炭行廣告

敬告者敝業代客買賣取佣甚微逐年以來賬頭極疲拖欠甚重虧累情形實難支持今由同業公仝議定所有上年該欠貨洋務望各寶號原諒限於正月十四三十二期歸還如果到期不付惟有掛牌聲明暫停交易特此佈告

柴炭公會啓

浙路公司廣告

本公司第一屆開收路股於光緒三十二年十月底截止所有股票息單除李子川觀察滙來股洋二千四百元因屢催未有報告戶名致未填給外凡向經理處附股整數者早將票單填送原處其在本公司附股而股票息單未曾掣取者務請速行交換間有零數不成股票者現存本公司待領悞

經理諸公處收據及存根有未繳還者上年十月早經登報催繳爲日伊久股票計可換齊所有已給股票息單之老股收據仍未繳還本公司者以後一概作廢特此廣告

源安公司開保火險

啓者本公司寔備資本銀一百萬員經已開創有年總局設在香港上環文咸西街滬局設在上海亦歷多年久蒙士商見信特別垂照殊爲感激惟本滬局前三十一年承保水火兩險賠償快捷久已昭著隨至三十三年則專保水險停保火險即將所收火險保費數萬金提出退還可見本滬局辦事認真誠實可靠也今者再承保火險挽回中國利權所有上海租界內外樓房行棧家產生財等項皆可投保遇有意外無不迅速賠償現定於宣統元年正月開辦再保火險并保洋面來往大小輪帆船貨險貴客賜顧請移玉至英界三馬路外國墳山對過門牌三百七十二號本滬局面商可也特此廣告

源安公司總局總司理人李友山謹啓

裕源紡織公司告白

啓者本廠開設十七年各寶莊往來向憑摺支取茲於宣統元年起各往來莊摺起首由硯濤簽押蓋章作爲本廠承認往來之據凡未經簽字蓋章之摺如有糾葛不清與本廠無涉特登申報望各寶莊鑒之

總理朱硯濤啓　43

上海漢冶萍煤鐵廠礦股份有限總公司廣告

本公司滙先銀元新股票業已刷印齊全凡執漢萍以前老股票摺及本年駐冊後新附股本諸公請憑舊票舊摺及新收條親臨斜橋總公司向金蕃君查照奏案刊章分別調換倘須將戶名洋數或合併或分開亦可悉如諸君之意惟祈將籍貫住址詳晰註示以便開會時寄函奉邀再本公司現尚多留優先股額以待遠埠官學紳商有志實業者不論一股以至千百股欵到即可填給股票並權利證券不必再挈收條調換周折慮未周知謹刊布　公鑒　17

股靜山啓事

僕命運不濟邇年生意大虧更迭遭破累自愧不能支持累人巨欵負咎實深然所作所爲並無曖昧不可告人之事知我者諒之矜察不料邇日來屢有友人以當珠一事詢問者實出駭異據云外間傳說城內某某號有大票珍珠皮僕取看押銀云云噫奇哉僕此事毫無影響從未取看珍珠何由造此謠言損我名節如果有某珠號受愚失珠者彼人播弄何不來小號質對以明有無其事耶僕因不堪蒙被惡名不得不陳白也特此謹啓　45

賞格

茲爲東洋横濱本行買辦陳金堂係廣東人年約三十七歲身材約五尺六寸面帶黃色身材瘦小略有垂肩眼細面闊牙齒不齊而黑色於英一千九百零八年十二月廿四號捲逃銀十二萬兩當在横濱各署及申英署並會審公署均已進稟捉拿迄未擒獲爲此懸賞如有人能知其下落或通信獲擒者重謝決不食言

上洋麥加利銀行代白　1493

廣告

啓者祥順信記股東兼經理人顧子儉舊臘十八日逃避無蹤至今未回如有與該經手名下往來款項須得伊回方可理處惟與洋行定伙之事必須先來查明否則不能作憑特此登報聲明

祥順信記啓　70

江蘇師範學堂招考初級本豫科生廣告

正月十六日報名二十日開考詳細章程已登時報　49

上海謀得利分設在棋盤街中平和里口

洋琴風琴拉琴　唱戲機器戲片京調小曲　軍營鼓號樂器　比衆公道

謀得利總公司啓

太倉州屬中學堂續招學生廣告

本學堂建築工程業已告竣本年先招收學生一百名除年底招考錄取外尚缺額四十一名現定正月十七日借上海龍門師範學校續行招考是日不及預考者於正月二十及二十一日在太倉本校補考（投考資格高等小學畢業及修業已滿二年者（有上二項同等之程度亦得預考）一州四縣學生外兼收外籍學生本籍正額生每年學費十二元（遇閏加壹元）膳費三十元（遇閏加三元）操衣及用品費十元半本籍生在每邑定額外之附額生每年加學費六元外籍生概加十二元（遇閏均照加）試期上午九時來校呈驗照片（高等小學畢業者並驗文憑）塡寫履歷并繳保證金三元錄取者於繳定內扣除不取者揭曉後發還凡本籍生不及由勸學所保送外籍生不及由州屬紳士保送者准先就近覓妥實保證人投考錄取後再向勸學所及州屬紳士補具保送文函

定閱預備立憲公會報諸君鑒

本報上年全份二十二冊業已按期發行茲自本年正月起改換體例內容豐富比去年加增一倍并不加收報費其門類約分爲四（一）評論時事（二）彙登文牘（三）蒐輯言論（四）譯述書報每冊售洋五分外埠加郵費二分全年二十二冊售洋一元外加郵費二角四分本埠一角二分仍以正月二十八日出第一期欲訂閱者請即函示以便照寄報費先惠此佈

◎今日本報目錄◎

▲第一張　上諭　論說　專電　緊要新聞

▲第二張　接緊要新聞　分類新聞　清談　小說

▲第三張　各省籌辦諮議局　本埠新聞　小說　[illegible]

❋上諭❋

監國攝政王鈐章　正月初十日內閣奉

上諭岑春蓂奏查明澧州南洲等州廳縣被水受旱請分別蠲緩遞緩錢漕蘆課等項一摺湖南上年夏秋間澧州等屬湖水泛漲低窪田畝悉被淹沒濱湖堤垸間被沖潰高阜田禾入秋被旱收成均形歉薄若應徵錢漕蘆課等項照常徵收民力實有未逮加恩著照所請所有澧州南洲安鄉等州廳縣均着按照被災輕重情形將應徵錢漕蘆課等項分別蠲緩遞緩以紓民力該撫即將所開詳細數目刊刻謄黃徧行曉諭務使實惠及民毋任吏胥舞弊用副朝廷軫念民艱之至意餘著照所議辦理該部知道欽此軍機大臣署名奕劻世續張之洞假鹿傳霖那桐

❋論說❋

論今日上海開萬國禁烟大會

今日爲滬上開萬國禁烟大會之期各國濟物爲懷之君子扶植人道之代表咸集於斯吾知濟濟英才往來壇坫必能將平素研究袪除烟毒之良法布之於世界而世界數十年來滔天之大害亦將於今日會塲上諸代表三數語去之然則今日之會豈非爲我中國宣統元年世界第一之偉舉乎故自記者觀之此舉必得兩種之效果一中國於鴉片一事去春以來朝野同心嚮禁不可謂不力所躊躇瞻顧者恐各國未必肯實力協助耳自有此會而各國誠心協助中國禁烟之美意以見我國上下必因此益加奮發則於禁烟前途收效自必更速矣一各國對於協助中國一事有識西士固已極力主張之然其所慮者以爲中國並無實心禁絕烟害之意特欲藉此以杜洋藥而銷土藥耳即無杜洋藥銷土藥之偏心而以烟害習染最深之中國辦事遲鈍恐無能力以除此大患且更慮一國停會無補大局故不免相率觀望自有此會而中國實力禁除烟害之成效外人可以洞悉各國齊心一致以謀去世界大害之意亦可各出肺腑以相證質則各國協力禁烟之心當因此益加堅定此兩方面之疑慮既釋而諸代表又酬酢往還笑言既接感情自當益厚感情厚而後互相救濟之觀念益深故記者敢決此會之效果必能格外滿足而其爲益於人類非特中國前途之幸抑亦世界各國進步之徵也

而記者不敏尙竊有一言以爲諸代表芻蕘之獻者則以此會之範圍雖包括烟土流及之各國然於中國一方面關係獨巨故記者祗就各國對於中國言之我國人民向對禁絕烟害之觀念至爲迫切故各省疆吏對於禁種禁吸禁售三要端雖已極力籌維成效卓著而人民常若汲汲然惟恐不及以爲縮短禁烟年限之議至今尙未實行其餘如嚴防密輸如何頒給藥方如何淸查烟籍如何設局售膏如何化驗僞藥如何廣設醫院救治烟癮如何籌集巨欵抵補土稅等種種善後方法朝廷雖已熟籌審察布置周詳然人民往往有無識之過慮以爲政府當益加審愼早日施行而欲責望我國之代表將人民迫切之意對於內而代達於政府對於外而將政府如何籌備周密之政策布之於各國此爲我國人民之私願者一也至其專對各國一方面言之外人能熱心助禁中國之烟害我人民固早已深信然亦有數端不能不向之請求者一爲各國應早禁絕鴉片之出口一爲從前鴉片條約一律請廢而另訂禁烟專條一請於中國稽查土藥等事有贊助無干涉一請各國宜布禁止鴉片貿易及一切贊助中國各政策一請各國共研戒烟之良法一請將租界內烟館早日禁絕（即以上海論英美租界已抽禁二期而法界尚未舉辦）凡此數者我國代表固早已洞鑒及此對付之策早已預備亦無煩草茅之鰓鰓過慮且端午帥素以熱忱禁烟善於詞令著稱當必有以感動各國之代表而達其目的然記者則以爲此次大會爲中國轉弱爲强之大關鍵

而各國代表或有挾一將信將疑徘徊却顧之意而來者倘一不得當大局攸關此機一失不可復再故不覺其意迫詞切而更欲責望我國之代表切實要求有以動外人之聽并欲責望各國之代表同心協贊有以慰我國人民之要求而成此偉大之義舉則今年正月十一日之大會必爲將來世界上絕大之紀念日可預祝也

專電

◉電一（北京）東督**徐世昌**奏臣奉命**鎭守**東省**內政外交**均爲**外人**所**注目**是以**竭盡心力**雖有**疾病未敢自言**現到任**兩年**諸事**粗具**臣亦**稍堪自白**臣素患**痔疾**愈發**愈劇**且時常**便血**行臥**維艱**去年**秋冬**以來益以**怔忡**飲食**少進**夜**不安寐**適値國喪**人心騷動**臣督飭**嚴防病益不支**現遇有**要事健忘不寐心氣下陷**據**醫家**謂**氣血兩虧**亟須**靜養**東省**事務繁要內政**尤覺**難理**應懇**迅簡賢員接任**俾臣**開缺調理**奉　批東省**重要**該督辦事**尙屬認眞**應**力任**其**難**所請開缺**應毋庸議**

◉電二（北京）**外部**奏**日國駐滬領事回國**請賞**三等第一寶星**奉　旨依議

◉電三（北京）農工商部尙書**溥頲**因**被參劾**暫行**請假**

◉電四（北京）**沈瑜慶**到京**冀得某缺**

◉電五（北京）**張相國**今日（初十日）**請假**

緊要新聞

萬國禁烟會代表抵滬續紀　○萬國禁烟大會中國代表端制軍專員瑞藩台前日來滬已紀昨報昨晨滬道蔡觀察提台劉軍門南北洋總統薩軍門海防査司馬上海縣李大令英美公廨寶讞員法廨聶讞員等同至洋務局行轅謁見　美總領事及代表爾拉愛脫君丁家立博士英總領事霍君及代表蘭特腦君斯密司君勃倫葉脫君日本總領事中村君及代表宮岡君田原博士高木博士荷蘭領事兼代表碩君山海關美稅務司柯爾樂君總稅務司斐君英稅務司滿瑪斯君文案甘福履君萊特勞君美主教斐倫脫君英按察使班德瑞君奧領事柯君腦威領事亨森君比領事薛君瑞典領事巴君日斯巴尼亞領事西博蒂君亦先後往見　下午二時端制軍偕同隨員乘雙馬車至杉板廠謁見前任兩廣總督岑春萱傍晚返轅　閘北巡警總辦汪觀察派偵探長一名巡士四名每夜在行轅內嚴密巡護新巡捕房捕頭亦派華捕印捕各一名前往照料　預備立憲公會江蘇教育總會商務總會商學公會總工程局各團體定於十二日下午一時假南市中國圖書公司特開大會歡迎端制軍　聞端午帥已與部派各專員商定開會時應付之策以備今日在會場宣布

照請移交京漢鐵路事件（北京）　○去臘外部致駐京比柯使照會云准郵傳部文稱鐵路局長梁士詒與比公司代表配庚將京漢鐵路事訂定比公司准於一千九百零九年將鐵路管理權及各銀行辦理欵項各事一併移交中國政府其尙有與比公司交涉未了之案如賠欵墊欵擔保以及行車餘利等事由外部與比使評斷請即查照

補錄去臘外部與各使之交涉

▲東督徐菊帥致外部電云俄員强封華舖請告俄使轉飭阻止

▲駐京義國公使致外部照會云合衆國三瑪理諾粵請入會業經萬國結約之各國允准　又一照會云一千九百零九年在巴黎舉辦萬國會議化分食料辦法中國政府是否入會

▲駐京英使致外部文云福州擬增收新捐與商利有損請電閩督將詳細情形速復

▲駐京日使致外部文略謂加稅免釐一事已達政府聞加稅免釐一節認可者大小約有五六國英使云只要能免釐則加稅自易辦理

▲駐京和國歐署使致外部照會云黃浦河道局所擬辦法如不能允請准利濟公司所派之人與辜鴻銘當面辯駁

袁世凱之近狀（河南）　○頃接衛輝來函云開缺袁軍機抵此間後閉門謝客官界中往見者一概擋駕都中來信通候者亦甚少室

中置花數盆風致灑然惟有一僕伺候居恒徘徊一室常自語曰吾悔不聽楊生之言

粵省路務近聞

⊙郵部致梁總理電　粵路公司梁總理鑒刪電悉據稱粵路二期已收股銀八百餘萬元足敷幹路之用等因深爲欣慰此次留粵總理路事係經粵督奏請奉旨允准欽遵辦理郵傳部馬印

⊙請展築單水口枝綫　日前劉君小卓因新會城至單水口路綫函致公司有不宜讓與別人等語公司覆函謂俟佛新枝綫經大部核准後再行咨請展築此綫茲又得劉君覆函云佛新鐵路由江門至單水口軌綫去年鄙人曾經提議本邑自辦商之羅葆臣翁喬梓咸欲致函公司速辦藉挹枝路之利益以爲幹路之彌補如公司未暇舉辦然後提倡由本邑集股興辦未遲嗣又查粵路公司定章內有全粵枝路除廣九廣澳潮汕廣埔寧陽五路已准辦外此後枝路均由公司自築倘或有人集股承築須照粵路公司章程聲請勸辦經粵路公司許可方能舉辦等語又因當時紛紛爭築公司亦均未允許鄙意以爲公司終必有自辦之一日循至今年五月公司股東集議決築佛新枝軌鄙人在港得閱報章見僅由江門築到會城等處頗爲駭異當時曾屢對羅公言該路如築以築到單水口爲要庶直接恩開新以上一帶地方并𣿬接寧陽路軌方爲全美且陳君宜禧與鄺君甘泉到港亦以公司如築該路既至會城何以舍此數十里平正之路而不築後復接到江門商會與河村自治會開平會善堂各函均以此爲言是此路利益人人皆知今貴公司展築佛新枝路將見實行仍須續勸展築此綫以免失此利權爲要

東督籌辦蒙政 北京

○東督徐世昌奏略云竊臣前將籌辦蒙務詳細綱要及分別籌欵各情形疊次奏陳在案誠以言招殖者必以交通爲首要蒙旗舊站廢弛不修方域又異無論荒僻之區荆榛未闢即設治已久亦復形勢睽隔道路不通查洮南一府爲哲里木之奧區亦三省之衝要凡自該府至遼源州中間二百餘里均係達爾汗旗管界荒漠無垠村落絕少裹糧乏術行旅維艱加以蒙丁蒙會以主陵客商貨往來轉資盜賊派兵巡緝又苦駐紮寥落勢逸迴殊文報之稽延饋餉之周折種種困難幾同絕域即非經營藩服亦未可任其梗塞致礙治權況目前籌辦蒙務尤應及早開通以資整飭前任將軍趙爾巽屢議奏請開放因該旗吳玉祥一案多年纏訟未結因循不果今該案已由臣會同理藩部議結奉旨允准蒙民遵守均無異言自可繼續開辦況現在推廣三省要路電綫由新民起經法庫遼源洮南以達齊齊哈爾大都經行蒙地其設在洮遼一段者業已次第敷設而站路不修巡護不密終虞梗塞臣再四思維非亟籌開放不能化除畛域即不能便利交通查遼源州以北經臥虎屯至邊服止凡爲達爾汗旗管界共計二百數十里應請一律開闢疏通官道置設驛站支配弁兵假以警務治理之權俾得實力巡護其沿路兩旁各劃十里從事墾牧以資生聚庶洮遼聯絡一氣永無阻隔之患於行政關繫裨益匪淺際此經理蒙務實難視爲緩圖如蒙俞允再由臣行知該王旗會同派員丈勘明確查照向章奏明辦理

京師近事

▲法部具奏云竊臣部於改良監獄籌畫經年祇以欵項維艱未能興辦幸荷　聖明洞鑒俾得藉手有資惟是此次建築之需不敷尙鉅而事關司法上要政又不得不早謀經始查有臣部奏結已革科布多參贊大臣瑞洵案內追出求索哈薩克銀四萬四千兩又代伊家丁繳出銀一千二百四十六兩現存贓罰庫請准將瑞洵案內繳出科平銀共四萬五千二百四十六兩悉數撥歸臣部專在建築京師模範監獄項下作正開支

▲憲政館因編輯光緒政要奏派吳廷燮等充總纂等官刻已擬定二月間即行開辦

▲粵督去臘致外部電云泰安輪船碰沈戲船事英領欲諉之於中國應如何辦理交涉乞示遵　又電云黃秋案請援照香山縣民李姓案辦理

▲那中堂贊襄機要責任綦重所有稅務大臣要職已決意辭退現有另簡大員接充之消息

▲東督徐世昌奏稱承修陵寢工程總辦道員沈琪籌劃周到實爲出力應請給予獎勵已奉旨交軍機處存記

上海　久泰豐銀爐專收原飾廣告

本號開設英租界河南路吉祥里第四石庫門內歷有年所專收各路荒金荒銀今於己酉年始添收各路各當金銀首飾倘蒙賜顧自當格外克己以副擴充招徠之意

乙612

聲明廣告

茲者虹口滙陽工業義園公所曾創分水廟地方虹鎭東首義塚地先後兩處無如江北貧民客居太多瞬息世冢如山惟我業中負力營生年來柴米甚貴捐欵寥寥苦於無蓄積迫於續添義塚是以去臘又購置虹鎭東首尺田五畝六分八厘除本所積欵不敷四百洋外所缺之欵經理人公同挪墊俟備席邀同業中認捐諸君稽查清帳後用待勸輸完璧恐未週知特此登報告白

義園公所經理董事　李榮魁　韓棣林　韋鵬飛　謹啓

乙195

史學社石印二十四史大廉價

史學社二十四史係上白連史紙石印校讎極精藏書家所宜較他家之書有霄壤之別全書二百本每部減價洋十六元歸本局銷售存書無多識者早鑒此佈

⊙上海棋盤街　南洋官書局啓

乙192

揚州聖公會中學堂招生

本公會向在揚興辦各處創立學堂歷有年所今於揚州府城組織中學以廣造就有志者速來報名可也簡章列後（程度）中文粗通英文初讀或少讀過書（年齡）十歲至十八歲（脩金）每半年十二元（膳金）每半年念四元開課時預繳（開學）己酉年正月十六日（校址）揚州府城內左衛街聖公會堂監學韓忭明謹啓 乙6136

尋丫 謝洋二百元

小店伴鄭家木橋頭英界第二號門牌源隆押店緣於十二月初二晚失去小女名金鳳年六歲大腳面方係潮州潮陽縣人氏口能說潮陽話又能說上海話小女上有兩兄一名炳松一名鑑洲問其小女則能告訴兩兄之名若相符者則真是小店之女孩也倘四方仁人君子收留或在他處能得送來謝洋並川資照給決不食言以完骨肉以免父母日夜哀啼則功德無量矣 蔡廣泉謹啓 乙5963

天福洋行經理英國保險公司廣告

本行在申數十年歷辦上海南北市以及蘇州等火險事宜迅速妥洽今經理之英國保險公司資本富足殷實可恃凡經理一切皆公正無欺保費從廉倘遇不測賠款異常迅速如蒙 各寶號暨紳商欲保火險者祈向小行帳房或到三洋涇橋北成康號內接洽可也恐未遍知特此廣告 乙5967

聚秀中西女塾招生廣告

本塾本年正月十八日開學倘有餘額速來報名去年至念七日止本年正月初八日起請至虹口北四川路聚賢里本校取閱章程可也監院林味啗啓 乙5983

同濟社普天同本戒烟丸

飯社顏永無別患原方及服法另詳仿單定價大盒一元中盒五角批發所在上海小東門外洋行街東昌源號函購託寄信資自理寄售處本埠醫學研究所並南北等處聘者請認明同濟社牌號用洋鐵小員罐盛裝內有醫藥研究所憑照為證勿悞

嘗來海內戒烟風氣大開官紳士庶咸思脫去黑籍以保名譽而擔義務勉為完全之國民無如良方難覓藥慮不真因循時日積習未除同人等深竊憂之爰集同志斟酌盡善以林文忠公之古法加入同本益氣王道之貴品並為名醫互相研究配合成料念八味乃取二十八宿之名義故曰普天同本戒烟丸不論新癮老癮男女老少無不合宜服藥後可保不還不瀉違

本社發起人 葉鴻英 郁巽泉 汪啓綬 劉子謙 謹白 乙5582

華安水火保險公司廣告

本公司火險資本規銀一百萬兩人壽資本五十萬兩聯絡團體維持公益為宗旨總公司設上海黃浦灘通商銀行樓上專保南北市房廠店鋪行號貨物家具器件等項火險幷保華人壽險南洋各島及沿江海各口岸內地均設分公司倘遇意外賠款異常迅速如蒙 仕商賜顧請至本公司 總董朱葆三 總理沈仲禮 司理洪文廷蔡寄梅同啓 171

一新書社股東鑒

啓者幾年臘月初經理此社方保初忽避不見積欠房金若干至今查無音信房金拖延日久愈久愈多尤難清結特此告明在股諸東速將結欠房租限三天內來理清楚倘過限不來理結遵按租界之例先將社內生財等物拍賣抵欠房租倘有不敷仍向保初追索不貸特此聲明 英大馬路躍龍池告白 乙152

福建光澤縣典史徐來函照登

裕麒大善士先生閣下昨奉 華翰聆悉一切敬惟 潭祺如意為頌晚吸烟十餘年為吐血勞症所致十月十九日蒙 堂翁劉公錫渠給發 尊處亞支奶三盒晚照方減服毫無疾苦現在已經烟藥兩斷本欲登報叩謝奈因光景萬分為難可否求費若干請即 示下明春逐一寄還為此不揣冒昧函相懇望乞 原宥勿却為禱為幸手此敬請 潭安◎光澤典史晚徐受百叩上◎上海英大馬路壽康里總經理亞支奶席裕麒照登 乙5

崔製半夏 述

以 表 厥 功

崔氏辦香廬藥室開設上海盆湯弄新橋南堍見洋貨號朝西轉灣約十餘家根德里內○附近假冒須在根德里方是的真小心小心

僕患痰喘從壯至老從未有一朝舒暢飲食其中病情苦不忍言每交四時八節雨露風霜之際必然加重今秋更甚瘋痰咽喉膠結喘咳晝夜不平胸脇疼痛頭目昏花一切飲食難於下咽病骨支離奄奄待斃歷服醫藥及蘇申各家馳名咳嗽諸藥終屬不見起色自維年逾知命來日無多欲想該病脫體除非再世為人說料命有救星從堂弟伯銘素諳醫理由申到家地來候見僕情形顛形痲手謂惟有上海辦香廬崔製半夏可以為我救我屢經試服極有效驗惜乎片刻不能到手即着人乘坐火車到滬購買兩大盒試服之餘居然制勝出奇高出尋常百倍能於頃刻間痰喘立止氣息和平服盡兩大盒飲食起居竟一無病狀始信人間果有仙丹可惜病人求之不獲耳僕早服此藥何至身受多年疾苦銘感寸衷不敢自秘謹書大略以表厥功順請大安不一 蘇垣滸墅關南首黃季賢啓 乙237

奇情小說 鳳雙飛出版

全書念册 大洋二元

寄售處（棋盤街）集成圖書公司（鐵馬路）育文書局（麥家圈）南洋官書局 改良小說社 乙2117

鮮魚商會廣告

竊惟吾鮮魚全業向在小東門外已歷數十年各販歲來挑買現錢交易或有掛帳日付者或有欠找大小月底歸數者迄今生意難盛而掛帳欠找更鉅且年來銀根緊促況客家隨售隨兌而各販戶掛欠半月之遙吾業頗難週轉以致暗耗情形不堪言喻故特邀集全行會議準自己酉財神日起凡掛帳欠找者須逢五十期揩歸清不得遲延滯欠倘有故意挨遲莫怪無情恐未週知特此由新一班當此佈告 同業公具 乙6117

松滬女子美術傳習所招生廣告

凡女子自念五歲外臘節日衰向學難竟各校雖兼工藝竊憾非專渡東瀛肄業即心謂同胞迨歸國以來承各校歡迎固未嘗一日逸去歲偕余銘君先設專所於郡城今復續創於滬上以酧夙願惟青年鬆質不收爰擇正月十八日開課所有民立女中二校教務仍照舊擔承外餘已謝絕有志諸君盍請就近報名可也●科目　正科四　摘編　編物　造花　造果　預科　圖畫　算術　特備科一　蒙學國文●學年　半年修業一年卒業●學費　正科全年二學期念四元兼圖算每科加六元專修預科初級加六元二級加十二元皆預繳半年●膳宿　半膳宿月二元本埠四元住宿二元皆預繳半年●所址　上海法租界八仙橋西新柏里二弄●所長高文藻謹啓　乙181

失票告白

啓者戊申年十一月十三日支出第二十七號匯票一紙計支長盛公抬頭見票遲十天交元九百兩向上海裕寧局取兌又滬局兌訖第三百八十九號支萬雖源抬頭交元一千兩匯票一紙此票均被郵政遺失無論中外人等拾得作爲廢紙除稟請新縣存案外合再廣告

海州裕寧官銀錢局　乙170

司賬捲逃

茲啓者本號司帳陸梅嶺常州人忽於本年元月初七晚私取本號紙貨提單共計一百十餘件一去不還存心不良爲特登報聲明如陸梅嶺將該提單在外出售或抵押銀兩萬望中外紳商勿受其愚除致照洋棧勿令出貨並具報捕房稟請緝提究追外特此廣告

上海法界永興里曾恒源紙號啓　乙161

丹鳳茶園

新正月十一夜特請男女全班文武名角新添時式彩片拿手好戲

全班演　韓春霆　楊春桂　小秀山　高占奎　請客串　程福榮　許壽增　小楊猴　小春來　高慶珍　雙子紅　賽飛珠　洪秀奎　金玲子　楊春桂　陸翼芬　牛桂芬　（王瑞雲　趙月來　陳永奎　劉坤華）　白蘭花　恩曉峯　姜素桂　名角演

天官賜福　小仙百壽　鳳全圖　韓喜日鎮　連五龍　明珠舉鼎　海觀畫　劉春秀雙　梁雙縣長　劉瑞昌扳　段三慶坡　段章掃雪　春打碗　程福榮雙　小鳳仙冠　明海珠誥　津商牧量　頌演放牛　（劉瑞昌講　李秀云堂　許培鬪　譚永奎志）　胡燕云四　賽春奎進　陸和卿土　五代榮歸

臺仙茶園

十一夜戲特別改良佈景大彩片

小彩仙　白文奎　小蓮英　徐桂芬　筱鶴德　紅菊花　賽勝奎　郭鳳仙　五月仙　金處　郭少娥　花四寶　森寶奎

雙忠目合演弓割髮代首奇紡鐵
觀孝蓮　黃　龍（盜載嬸）寃棉冠
星牌僧鶴樓院（雙刺娘）報花圖

天仙茶園

十一夜正廳四角新添佈景畫彩

萬盞燈　荐榮祥　九月仙　趙春奎　李春利　趙如泉　趙小廉　汪笑儂　李春利　汪笑儂　𨗥聲先生　趙如泉　萬壽燈

胭脂紅孔　頭本　戲接連改　新
虎　梅明蜡廟迷排樓眞聲戲
元帶寶求（促拿）全　四　本
帥馬閨壽費德功傳張汝祥刺馬

春桂茶園

正月十一夜正廳四角全班合演

吳鳳鳴　王德奎　譚月明　唐景雲　邱鳳祥　夜來香　熊文通　劉廷玉　筱桂芬　肖國珍　夜來香　三麻子　馮二喬

五寶奎玉七陣風一陣風邱鳳祥
雷火燒蛟新改頭三絕　新改三
大連拾排良本　雄義　排頁本
陣營寨鐲笑笑笑惡虎村宦海潮

大觀茶園

正月十一夜正廳四角登樓五角

常春恒　王金元　劉春泉　李百歲　粲金仙　劉永春　明海山　李會甫　崔靈芝　郎德山　德建棠　劉靜軒　富仙舫

上福長周安戲彩分春謝水名合
飛連清　蘭　芝公秋　禰角演
雙蝴　董大開王磕巧黃樓　別
花蝶　家山山府碑配鷄會皇宮

新開丹桂全記茶園

新正月十一夜正廳每位洋四角

小喜桂　劉小峯　晚香玉　三盞燈　小魁仙　小金娃　貴俊卿　李德奎　趙黑燈　任作田　蓋月山　李德奎　貴俊卿

富路何家提母雙砂全武行七八
貴遇　聲　女寶硃痣大華　本
仝皇煩少放相代　挑車　永昇
圖后𤼵河操會認子牛頭山慶平

聲明

錦豐瑞洋布號既於今年正月初仝體盤替與錦豐宣號管業是後一切均歸新東經理槩與舊東無涉特此申明　宣錦豐白　乙363

商辦新舞臺

新正月十一夜演

劇中隨加巧彩新詞及五色電光
特別官廳寬美潔於宴客最宜

薛瑤卿　小連生　馮志奎　夏月潤　賽魁冠　孫菊仙　夏月珊　小子和　小保成　七盞燈　小雙鳳　小連生　李吉才

三六張順來罵新鬼佈花園滿雪
休部　火曹　安增景彩　景台景
梨大　燒操　樂全本　探戲　（南）
花審濮陽城山陰陽河花主天門

法界上海俱樂部

元月十一夜文武拿手改良新戲

李奎官　小勝奎　小寶奎　李紅寶　賽月樵　芝蘭花　小云仙　金月梅　小寶奎　小叫天　李奎官　白玉梅　賽月樵

下鳳山鳳山奎官勝奎寶寶奎官
河八　（浪）延　（搶）洪　西　陰
東義圖津達安關玉錫羊洞湖配

丹鳳茶園

特請京津海外天下馳名眞正超等文武名角

恩曉峯

十一夜准演拿手好戲

頭二三四本四進士　乙42

丹鳳茶園

仿照津京　男女合演　改良新戲　贈送特別　油畫新景　乙243

丹鳳茶園

文武男女全班合演

日戲大減價　乙105

正廳兩角

丹桂全記茶園

添佈彩景改良新劇廣告

小園自到申以來開演兩月有餘隨時改良深蒙社會素所歡迎近復延請日本超等技師巧匠降臨小園禁繪各彩無不新奇加之佈置景緻編寓新戲無不鈎心鬥角別開生面又兼裝備五彩電光與景緻新戲互相配搭致使觀者不止目靚其景且如身臨其境感化人心蓋此景緻較諸他園作者翻新出奇不但吾國昔所未有即爲他園作者格外特別先生固力圖費及諸君必共相贊美而小園亦有桑施焉近時裝置齊備即行開幕准於宣統元年元旦爲始一新眼界居期爲望紳商學界早臨以娛目也此佈　園主謹啓

乙86

更正

昨登遺失容大棧少記戶油棧票一事今己籌獲當向該棧說明特再登報更正　蕭山慶源油坊譚啓　乙188

禮拜一拍賣

魯意師摩洋行

始創自同治十三年即英一千八百七十四年

准於十一日十點鐘在本行拍賣紫貂灰鼠狐嵌各種外國女衣領市袖籠披肩各物不計此佈　魯意師摩洋行啓　丙15

禮拜一拍賣

上等木器

摩利遜洋行

准於月之十一上午十點鐘在靜安寺路第一百六十五號西賓館酒店對面拍賣書樓間大菜間房間臥房間一應上等柚木木器紅木書樓椅紅木古董架五彩絨地毯古董花瓶玩物以及另星什物不及細載此佈　摩利遜洋行啓　乙56

禮拜一拍賣

啓者本月十一日十一點鐘在本樓房拍賣三磅半至八磅軟硬袋彩美人財星照雙美人五路財神絲美人各種紅標金三傘彩孔雀金五刀元色泰西緞甘夫人三畫人五美鹽英雄圖絲光元羽綢等貨不計此佈　老公茂洋行啓　乙50

禮拜一拍賣

花玻璃

瑞和洋行

准於十一日下午二點半鐘在本行對面瑞記機房內拍賣花玻璃七箱計一百餘塊拍後當付現銀限即日出濟此佈　乙181

禮拜一二拍賣

瑞和洋行

准於十一二日十點鐘在南京路第十八號商家旅館即戒酒會堂內拍賣書樓大菜間房間木器臥房洋琴書箱電氣燈自來火燈浴缸磁面盆以及橱布絨毯被單等不計此佈　乙13

禮拜二拍賣

瑞和洋行

准於十二日兩點半鐘在本棧拍賣惡大謀琴圖畫九登高留聲機器大得其利一定發財絲光元羽綱水晶宮縹紬樓心芳亭色花羽綢大得其利元太西緞彩花不曦船牌燈心絨大得其利診脉圖色花夕法禿妃夕法金八寶色水雲緞洋房色立巴次禿洋素宵綢禿自棉法蘭絨雀梅色洋綉紗色羅緞大得其利印花三角夕法地亞士四瓷燈人獅虎美人人燈賽珍會絲光元羽綢美人蟠桃會利人利已色素羽綢美八光羽布色燈芯絨三孔雀大美人二喬菱仙蕩舟色花標牧羊拷綉花布牧羊二美色太西綢洛神船牌西廂記色花夕法門廉布菱仙金花羽綢蟠桃會禿元色細條毛羽紗拔維髮船牌色擋子絨德記五福平安子金一笑封神榜絲光元羽綢獅林寺璉環計八美獻計椒地散花色花羽綢公和飛劍色花標志大雅觀樓元太西緞美綸紅沖毛呢另行色厚呢愼昌八四八虎三象中布十包稍漬瑞記雙象頭漂布花其人英旗斜文豐裕十磅月兎市布義源十磅三巳市布茂和花其花盆細布泰和花其藍大鹿粗布印度十二支挑茶廿支雙洋田棉紗餘貨不計此佈　乙186

禮拜二拍賣

瑞和洋行

准於十二日下午二點半鐘在本行拍賣各種草帽毡帽小帽草帽邊鐵裁籠油漆布皮箱紅酒等以及線襪三百餘打又櫥窗木器另物不計此佈　乙181

禮拜二拍賣

[illegible]

准於十二日十點鐘在威海衛路第十三號扎寶上等書樓大菜間臥房廚房木器什物稀東馬疋等不計可於禮拜六並禮拜日先往觀看此佈　魯意師摩洋行啓　乙54

（失摺聲明）

今潰失裕順號存摺一個刻已關照前途有人拾得以作廢摺望各號切不作用特此事告聲明此佈　棄娘娘告白　乙173

研習英文諸君鑒

本館因吾國交通日廣英文需用日繁特敦聘侯官嚴又陵先生福建辜鴻銘先生新會伍昭扆先生暨留學畢業考試及第譯科進士顏惠慶先生文科進士鄺富灼先生編纂英文辭典以備學界之用玆將出版各書開列於下

- **英文漢詁** 嚴又陵編 每部一元二角
- **痴漢騎馬歌** 辜鴻銘譯 每部二角
- **帝國英文讀本** 學部審定 伍昭扆編 卷首一角 卷一二角五分 卷二四角 卷三五角五分 卷四一元 卷五一元五角
- **英文範綱要** 伍昭扆編 每部五角
- **英文範詳解** 伍昭扆編 現刊
- **英語會話教科書** 鄺富灼編 每部六角五分
- **英語作文教科書** 鄺富灼編 每部八角

最新出版

- **新體英語教科書** 每部三角五分
- **新法英文教程** 每部八角
- **英語捷徑** 前編 後編 每部 四角 四角
- **初等英文典** 每部二角五分
- **中等英文典** 每部四角
- **高等英文典** 每部五角
- **英文初範** 學部審定 每部二角五分
- **華英文通** 每部一元

參考必備

- **英華大辭典** 顏惠慶等編輯 十五元
- **英文成語辭林** 顏惠慶校訂 現刊
- **華英音韻字典集成** 七元五角
- **華英字典** 顏惠慶校訂 洋裝布面 一元二角五分 華裝連史 六角
- **華英新字典** 一元五角
- **袖珍華英字典** 一元二角半

上海商務印書館發行 191

摩利遜拍賣行

本拍賣行開設在四川路第九十八號門牌每星期拍賣三次各種古玩磁器什具洋布等物無不齊全此佈 甲52

(遺精有方)

僕體質素虧因思感過度致有遺精之症服藥調理終然難愈近患症病較前更覺日重甚至四肢痠軟腰膝疼痛久之合眼即滑雖人變萬分惟壽數天命矣幸業友酸談及從前亦患此症購大馬路德仁里廣東陳恒德堂奇效遺精丸服之幸獲痊愈僕聞悉亦購遺精丸二元照服離見日覺病減後體接服四元亦獲全愈且服後身之強健歎喜之極特登報章使世再同病者咸得洋問矣 乙5890
本埠城內火腿弄衖景賢敬謝

轉老還童

市上之烏鬚藥雖多欲求奏效頗難其選本堂特別烏鬚藥梳每盒半元欲試者請買兩盒輪流梳用不數日其黑如漆可以轉老還童矣上海寗波路京都同德堂白 乙166

(遺失提單)

今遺失博愛丸進口 S 麥四十八號提單一紙計洋傘七件一百三十一至一百三十七箱號今向該公司言明作為廢紙無用特此登報聲明吉田新號白 乙178

斯登醫生魚肝油

啓者斯登醫生所製魚肝油此種魚肝油內含有鐵酒凡用心過度四肢無力精神疲軟者服此即可復元且能開胃又可補血養血百病全消婦女小兒服此斯登魚肝油尤為合宜此油氣味平和極易下咽現分發各埠藥舖代銷賜顧者請就近藥房可也美國彌其蹦地方斯登公司 甲31

(退保聲明)

余已耄耋不聞外事前擔保諸親友之保單保信無論啓泰保印暨余簽名者自已酉元旦起一律告退作廢不憑諸親友共垂諒之 啓泰周友關謹白 乙150

禮拜二拍賣 上等畫鏡

魯意師摩洋行
始創自同治十三年即英一千八百七十四年

准於十二日下午五點鐘在本行拍賣頂上各種大小油畫水畫等貨不計隨時先可請來觀看此佈 魯意師摩洋行啓

克件洋行

禮拜二拍賣 **淨漬雜貨**

准於本月十二日下午二點半鐘在本行拍賣芝蔴三百數拾包黃荳數十包鑽石一百數十包麵粉數十包衛生衫褲數箱及什物不計屆期務請駕臨小閘行面拍特此佈 竟件洋行啓

元芳洋行

每禮拜四 **不限價拍賣疋頭**

本行創設在上海已四十餘年專運英國名廠各種疋頭來華按期於每禮拜四上午十點鐘在本行不限價拍賣後列著名牌各貨刻歷來悉遵舊章永無更改按期有貨目簿諸貨皆列明簿內遠近貴客欲拍買並須看小樣者請至本行可也謹將按期拍賣各貨列後各色羽毛嗶嘰元色羽綾元色泰西緞元色羽綢染色素羽綢各磅洋紅標市布原布洋標綢布細斜紋白竹布漂布等 上海英商元芳洋行謹白

禮拜五拍賣

魯意師摩洋行
始創自同治十三年即英一千八百七十四年

准於十五日下午二點半在本行拍賣鋪電車路石頭約六千塊拍成限一禮拜出清其貨堆在嘉興路橋相近殺猪場處各客欲觀大樣可隨時至該處看之倘只要看小樣者即請至本行可也 魯意師摩洋行啓

遷移廣告

本行洋布疋頭棧房向在寗波路拍賣有年所有洋布疋頭以及淨漬花色等貨均可送至本行洋布三房本行每逢禮拜棧下午二點半鐘拍賣其銀克仰金照大備格外期已現遷移至圓明園路一號在仁記路轉角即天福洋行間壁便是特此佈開 魯意師摩洋行啓 丙57

宣統元年正月 新開影相館

廣告

本館專理員龐炳生曲專為拍照起見特往外國各處遊歷見廣回滬現經造成特色影相間一所室內裝成輪船形式天下未所有並另設照相會以便入會者可往各處遊玩一切章程已經完備均在本館請諸位欲知詳細請先到本館拍照即有許多趣味語言可聽英大馬路三百七十六號門牌

招仙閣 專理 畢長龐炳生白 乙146

聲明

啓者余子寶協在榮市街開設泰記油酒烟店因用人不妥無力開張嘶去血本一千元外尚虧各號往來一千元上冬由蘇福康倪允伯兩君經理將生財底貨盤洋二百元余湊出一百元除去房金念二元外存洋二百七十八元餘各號之數減成攤派荷蒙各上行諸位均已允洽由蘇倪兩君泰記該款清楚尚有未收逕向緝康君了理取至蘇記圖章戶遺作廢恐未遇知特此登報聲明 張逸汀白 乙183

梨園全業公啓

前報告劉松樵與馬飛珠交涉一節現經全業調查明白係當時飛珠要事匆匆身寄洋交與人轉交因家人家事未交嘆家查收以致一時樵悞現歸全業調舛悞並無其事兩造查並于好各無異言歸此聲明見特令全業公具 乙184

永利上海棧

本棧開設二馬路西首新造洋房裝潢華麗房間寬敞器具精具茶水飲食格外清潔茶房傳候周到伏望惠臨一試爲幸 乙276

廣東陳恒德堂

淋濁妙藥

珍珠琥珀立止白濁丸

此丸專治五淋白濁小便刺痛難忍溺管閉塞點滴不止日久不愈致成血沙等症無論一切淋濁服之立刻清濁止淋止痛利便清膿化毒去濕此丸輕者二天重則四天包可全愈倘不見效原洋奉趙一大瓶重者二大瓶定可除根愈後非但病除而且身壯體健培元養精眞治淋濁之第一妙藥也每大瓶二元小瓶一元分設上海英大馬路萬康醬園對門德仁里內石庫門交易 乙119

宣統元年

申報第弍張

正月十一日共三張

天下馳名廣東陳恒德堂第一家始創犀黃珠珀八寶化毒丹○假冒甚多購者認明

花柳毒氣第一良方

本堂主人心存利濟獨得世祖始創治毒真效良方不比泉同不惜工本創製真正犀黃珠珀八寶化毒丹此丹專治男婦各症錄下○楊梅結毒○上頂下墜○周身毒瘡○下疳橫痃○五淋白濁○魚口便毒○小便作痛破皮爛爛○而口鼻喉生瘡○筋骨酸痛聲啞髮落○四敗流毒作崇生瘡○以及自卅一切濕毒等瘡○腸窩瘡癰○發背疔瘡○瘰癧痰核○小兒胎毒○一切毒門（以上各症服此丹而全愈者難以數計因此邇近咸知紛紛爭購可見方真藥正心口如一故能至此無論男女老少初起久染如患以上各症者速將此丹服下頃刻化毒去濕清熱止痛消腫生皮重者一大瓶除根輕者一中瓶包愈可保永遠不發至本堂藥內如無真正珍珠琥珀犀黃並各種和平上藥偷口是心非藥內若有水銀輕粉罪我惟天或從而慢服霸藥及五毒倒提外毒果愈而內患更深積久其毒復發則上透頭面下結腎囊甚至染妻絕嗣遺累終身至此悔之晚矣推原其故均以水銀輕粉和藥升提之法收功以致其毒收入骨髓餘毒未淨其害匪淺如患此症而其毒尚未復發之先亦將此丹服下能將筋骨髓積年之餘毒一掃而空所妙在能包生男育女永無遺毒之患真治一切毒門並能生育之天下第一靈藥也每大瓶八元中瓶四元小瓶二元小半瓶一元○倘有男婦上下周身以及陰戶腐爛以生肌諸醫束手各藥無效惟有內服犀黃珠珀八寶化毒丹外搽犀黃七寶收口珍珠粉大瓶二元小瓶一元可保仍復原形愈後能保永無後患也○認牌信力自給○分設上海英大馬路萬康醫園對門德仁里內石庫門廣東陳恒德堂謹識

本主人專門包治頭面部六種藥○鏡面散○生髮膠○咬髮癬○頭痛○目疾耳聾包治包愈適或不靈加倍受罰保單為憑

包出生髮膠

髮名血餘血衰髮落本主人得神州醫院長陳省三君用格致化學考出一種生髮膠專治病後產後陰虛原虛血枯血衰或髮黃髮枯髮癬脫髮等患照仿單用能使禿髮重生而且烏黑滑亮試驗至再應效如神價廉物美非市上之生髮水生髮油可比○每瓶洋半元每料洋兩元五角又製專治咬髮癬藥每洋三瓶大洋四角不靈退空瓶璧原洋○上海盆湯街新橋南見周昌記棧南首北無錫路人壽醫藥室主人餘年氏啓○各省均有分售惟仿冒甚多購者注意

精印足本金石索出現

是書乃通州馮氏所輯凡鐘鼎碑版泉刀鏡鑑瓦磚一切古器無不鉤稽惟妙惟肖為金石學中最有名之書原本石印點劃無錯每部二十四本裝文木函子價洋十元○兼售大本銅板西湖古鑑每部廿四本價洋八十元總發行所在上海二馬路千頃堂及各大書莊均有寄售學古精舍廣告

凡購此藥務須認明崔氏辦香盧牌號附近假冒須在根德里方是的真切切小心○附送奇藥包治陽痿神妙莫測比眾不同

參茸珠朮 海狗腎汁壯陽廣嗣金丹

海上壯陽種子之藥在坑滿坑在谷滿谷所難得者王道而兼神驗也本齋自開設以來未聞出售此藥者因無盡善盡美之奇效真力故也去秋始於陳尚書家得此出神入化之秘方第藥本昂貴製煉不易故遲至今日始克告成先將老年陽痿少年精竭之人一一試驗無不回天再造健如龍虎乃敢出而問世蓋本齋之名譽關係甚大不得不慎重至再也此丹專治老年陽痿少年陰虛以及精竅不固見色流精未交先洩既交不久舉而不堅洩而不射或少年懼犯手淫或後天斲伐太過以致腰痠腿疼耳目昏眩神思恍惚百體委頓等症服之壯陽燒腎固精滋陰益命門之眞火療氣血之虛寒腎經既足諸恙悉平冬不畏冷夏不畏熱鬚髮轉黑視聽若明琴瑟調精神不倦神勇奮發曲盡歡娛且能可保險身體轉弱為強更有比眾不同者如諸君服無功效儘可將原藥退還情願原洋奉璧惟志在利濟無後之人不克廣登報章尚祈諒之每瓶實洋二元每料一觔收工本洋二十八元雙料治老年久痿每盒洋五元 上海盆湯街橋南堍朝西見洋貨號轉灣約十餘家根德里崔氏辦香盧藥室啓

上海電車公司廣告

英美租界電車經工部局核准定於西歷一千九百零九年二月一號即華歷本年正月十一日更改章程開列於左

（甲）路線（一）黃浦灘開至靜安寺以黃浦灘至江西路為一站江西路至浙江路為一站浙江路至跑馬場為一站跑馬場至卡德路為一站卡德路至小沙度路為一站小沙度路至靜安寺為一站（二）黃浦灘開至楊樹浦以黃浦灘至南京路為一站南京路至禮查客寓為一站禮查客寓至華記路為一站華記路至茂海路為一站茂海路至韜朋路為一站韜朋路至蘭路為一站蘭路至意新紗廠為一站意新紗廠至楊樹浦為一站（三）公園靶子路開至卡德路以公園靶子路至北四川路為一站北四川路至老靶子路為一站老靶子路至崇明路為一站崇明路至禮查客寓為一站禮查客寓至江西路為一站江西路至浙江路為一站浙江路至跑馬場為一站跑馬場至卡德路為一站（四）茂海路開至卡德路以茂海路至華記路為一站華記路至禮查客寓為一站禮查客寓至江西路為一站江西路至浙江路為一站浙江路至跑馬場為一站跑馬場至卡德路為一站（五）鐵路車站開至黃浦灘以車站至輔元堂塚為一站輔元堂塚至南京路為一站南京路至靖遠街為一站靖遠街至黃浦灘五馬路口為一站五馬路口至黃浦灘南京路為一站南京路至禮查客寓為一站禮查客寓至崑山路為一站崑山路至北四川路為一站北四川路至鐵路車站為一站（六）靜安寺開至鐵路車站以靜安寺至小沙度路為一站小沙度路至卡德路為一站卡德路至派克路為一站派克路至輔元堂塚為一站輔元堂塚至鐵路車站為一站

（乙）車資頭等每位一站洋三分二站六分三站以外九分　二等每位一站二分二站四分三站以外六分　十四歲以內之小孩坐頭等收二等價

（丙）車票頭等三十六張每張三分為一本收洋一元　二等五十四張每張二分為一本收洋一元　以前售出之頭二等票可用至西歷正月三十一號為止倘未用完可持至本公司寫字房照新定價目算明調換新票

（丁）長票頭等長票可坐一個月收洋八元　十四歲以內之小孩頭等長票可坐一個月收洋五元　欲購長票者於西歷正月二十九號即華歷正月初八日起至本公司寫字房購買可也

蘇州路第二號門牌電車公司經理人麥國思啓

湖北賑捐彩票頭彩五萬元

正月二十六日 本局
正月二十九日 本湖廣
開彩

總督部堂張奏明開辦第八十四會額設六萬張每張售洋六元現因銷場暢旺不敷分售奏准加設第三會副票六萬張每張售洋一元中彩號數之多發派出彩銀之巨比各公司為最大票准定期正月廿六日開彩副票定期正月二十九日均在漢口開彩紅票得彩憑本局對號單兌銀元本總局在漢口鎮江上海分局設在南市萬聚碼頭信成銀行樓上惟本分局均係躉批向不零售○外埠往來信力票力一概不付統請自給再紅票如無本分局騎縫圖章因無票根可查概不發兌特白

接緊要新聞

東京通信

⊙日本全國記者同志大會　日本各報館於昨日午後五時特開全國記者同志大會於芝之三緣亭橫井時敬管原傳清金太郎山口熊野藏原惟郭三輪信次郎富田幸次郎添田飛雄太郎高橋文質村松恒一郎及其他與新聞業有關係者新聞通信雜誌代表約到總計百餘名決議各事如左　一打破官僚政治之唯一手段圖畫改正文官任用之命令　一擴張國民之參政權圖畫改正選舉之法令　一伸張言論之自由圖畫改正新聞紙法

⊙印度王子抵日　英領印度買依象州領主之弟尤僕達王子帶同英國將校二名高級印度人武官十名其他隨行員五十餘名乘日本郵便會社汽船阿波丸於十七日由神戶直駛東京

⊙山西學生開追悼會　山西留學生任金壽突於本月八日因病身故當由同鄉中人章草收殮特於陽歷一月十七日午前至十二時開全體大會於神田今川小路玉川亭報告任君死時一切情形並誌追悼云

⊙浙江學生聯絡鄉情　浙江紹興同鄉會以陽歷二十二日爲中國元旦令節特開紹興全體大會於江戶川清風亭即宏文學院之舊址備有酒果及留聲機器等件以聯鄉情

⊙日本通信機關擴張之計畫　日本政府以研究世界財政及本國經濟事情并爲介紹海外起見特與大藏外務兩省商議擴張之計畫

分類新聞

政界

禁賭文告之特別　武昌　○湖北巡警道金峙生觀察近出禁賭示諭略云武漢地方人烟素來稠密良莠不齊聚賭幾成風俗此種惡劣習慣貽害實非淺鮮查賭一項分門別類名目繁多即如擲骰看紙牌搖四門攤押雙單寶推牌九等項凡以此欺玩鄉愚計圖局騙者大抵非無賴游民即著名賭棍地方官尚不難隨時密查嚴行拿辦惟現在賭博之物以麻雀一項爲最盛武漢等處其入座登場者不盡無賴游痞類多士農工商之輩其中勝負以商界爲鉅多有八圈甫畢輸去萬金局外駭爲異聞局中視爲常事風行既久無形之中地方暗受其影害匪淺本道試就大概情形專爲各商民等分晰言之一爲麻雀於私利前途之關係大凡嗜賭之人必預挾一求勝之心現時嗜賭者皆謂他項易輸麻雀易勝何以言之譬如抹上大人紙牌三人同抹惟成牌之一人得錢其不成牌之二人皆不能得錢麻雀則不然成牌者固可得錢即不成牌者但須手中有白板中風等要緊牌色仍可加倍獲利且此一方面只給成牌者一人之錢而彼一方面可以得彼不成牌者二人之錢總計其得失多少之數遂不覺怦怦心動及乎既爲入幕之賓爭作持籌之客幸而小勝必得意自鳴再張旗鼓諺云久賭神仙輸及乎既歸敗着必且以前日得意慰藉今日之失意又必以今日之失意希望明日之得意愈輸愈賭積債如山徒博揮霍之虛名身受窘迫之實禍其有損害於私利者如此一爲麻雀於公益前途之關係大凡商務發達全恃市面銀幣流通銀幣之流通實由於銀號錢莊預存儲蓄巨資足以臨時周轉隨地維持急用無虞相安無事各商民之所以敢入麻雀勢力圈縱博豪賭不復計勝負多寡之數甚且有以輸少爲恥者窺其私心實有所恃而不恐惟其有所恃故所負太多平日儲蓄之資悉付諸東流之水而不自覺內界計已空虛則外界之交通勢必至周轉不靈遂不免終歸倒塌當此之時甲號既然倒塌必因之波及乙丙丁等號一頃刻間市面全爲震動大有恐慌現象矣試一實核其原因則固由某號某總管事或某股東某少東等好叉麻雀虧累巨款所致漢口三怡錢莊之虧倒前車可證其有損害於公益者又如此總之賭博貽害地方近則爲饑寒盜賊之媒遠則爲人心風俗之患此項大干例禁早經三令五申本道職司警察爲保全公安維持商務起見剴切詳明開誠勸諭爾商民人等須知國法至嚴各宜遵守或先時誤入迷途此後萬勿再蹈前轍倘或視爲具文仍復聚賭如故一經密查得實決不稍徇情面也各巡士如查有聚賭實在情事亦必遵章稟明巡官率同前往以昭愼重而免滋擾

浙撫電商添辦糙糧　蘇州　○蘇撫陳伯帥接浙撫增固帥電謂浙省產米無多歷屆采買均仰給於貴省前電請於采辦六萬石之外多採三萬石茲准咨僅允採三萬石較上年轉少更難周轉查浙省冬漕本折兼收粳籼參半應運冬漕四十餘萬石概須粳米運兌委實竭蹶萬分如力所能辦何敢舍近求遠務懇准照上年之數採辦漕糧六萬六千石以資春運旋經伯帥復電云蘇屬上年秋收不過中稔而辦運新漕及各屬買補倉穀需米甚鉅又奉部文補運前年舊漕十二萬石益形竭蹶尊處採買之數本難再加惟既承諄囑事關鄰省漕運不能不勉強通融應運同前咨共以糙糧六萬六千石爲度除分行遵照外仍祈補咨備案爲荷

札飭籌議收捐辦法　長沙　○湘撫岑堯帥札飭巡警道暨善後牙釐兩局文云照得省垣北門外上自瀏渭河下至碧浪湖現經挑濬新河築兩岸以便停泊船隻將次竣工亟應妥籌經理冀垂永久查兩岸既經修築均屬公地應即派員經理劃分界限以杜侵越此外如有應用地段或租或購亦須早爲籌計鐵路方與租界新立附近一帶將成繁盛之區所有一切修造應歸程式商民雜處良莠不齊尤非開辦警察不足以保衛治安至河岸培補必有歲修開辦警察亦需經費均宜統籌預算酌收船房捐藉資挹注以爲維持永久之計事關創辦不厭廣集衆思務期悉臻妥善合行札飭巡警道善後牙釐兩局查照以上各節究應如何辦理悉心籌議或此外尚有未盡事宜亦即一併會商妥擬辦法稟候核奪

軍界

張統制研究飼馬術 武昌 ○鄂軍第八鎭張虎臣統制以各營病馬太多特與陸軍學堂獸醫日員研究受病之源確係所食井水濕重性寒故多患喘症查有文昌門外江岸乃江水廻流之處多受風浪鼓激性平而剛馬食之最爲有益爰經統制傳知各營嗣後飲馬之水均須至該處取汲不准陽奉陰違

營官縱勇妄拿案之發落 蘇州 ○蘇省巡防隊管帶副將劉洪順縱令部下弁勇妄拿平民開鎗傷斃人命事後與已革武舉顧鴻魁即顧雲亭等商謀誣指爲梟拒捕等情以致拖斃二命一案業經提省訊明由蘇州府詳請將已革副將劉洪順擬發軍台効力贖罪刻已奉蘇撫批准飭將劉洪順先行派員押解發往戍所其哨弁米榮魁俟獲到再行審明核辦　又案內牽涉之哨弁孫多熙亦經蘇州府訊明當時並未在塲放鎗有副兵林春生尹鴻賓到案質証明確昨由府具詳各憲請將孫弁同林春生等一併交給該營保回將來如米榮魁到案有應對質之處再行著令交案以省拖累

新軍參觀營制 長沙 ○湘省常備新軍前在平江縣添募工程輜重各兩隊於日前開拔回湘編列成伍刻由該營管帶督同至第一第二兩標步兵砲隊各營參觀一切營制及各項訓練聞新募之兵極爲豔羨

學務

商業學堂開辦有期 漢口 ○漢口商業學堂校舍落成已歷三年因未籌有常年經費故未招生開辦現有職商黃訓典自願每年捐銀二千元以助用費稟奉鄂督批准飭勸業道會同商務總會添籌的欵務於今春開辦

僧界捐資興學 寗波 ○定海普陀山前後寺方丈僧開汝等擬于南城外吉祥庵內設立初等小學一所已誌去年本報茲該方丈已請定丁紳紫垣爲學董先向各寺捐集開辦經費洋一千元於該庵隙地內建造校舍五幢業已鳩工庀材限于正月十五日告竣廿四日開校名曰慈雲民小學堂一切悉遵奏定初等小學章程辦法額定六十名來學者不取分文

實業

蕪湖糖捐辦法 蕪湖 ○日前江督致皖撫函云蕪湖糖捐一案前據委員陳道維彥擬具辦法凡進口洋糖領子口單者於其繳稅單後每包連舊有及新增收落地捐銀二錢華糖及未完子口之洋糖除收落地捐二錢之外另於起運時收統捐銀一錢六分概免沿途釐稅是無論何種糖行有無子口單概徵落地捐銀二錢華洋一律外人即無可藉口其統捐定爲每包徵一錢六分者係酌照新關子口半稅數目而定蓋欲稍限子口單之弊斥藉保內地之釐稅即將來免釐案定只免統捐一項所損有限而落地可照約改爲銷塲稅仍可照徵陳道原擬頗具深意嗣據局道會詳請援鄂省辦法分別徵收嘗以鄂既開辦有年如蕪埠商情果能允洽未嘗不可酌量仿行批候尊處核定飭遵旋據各糖商先後具稟瀝陳困難情形預請査照陳道原議從速開辦又經批飭牙釐局蕪湖道體察情形核定詳辦各在案昨又據蕪湖糖商元昇等以前情具稟幷稱鄂省洋糖領子口單者無落地捐皖省完子口者向章本另徵落地捐今於落地捐外又添名目是落地兩捐矣亳州既設專局沿途設立分卡開支既大流弊必多等情弟思皖中財政困難議及糖捐本屬不得已之舉苟於商情無大窒碍原不能任其抗阻但查核全案似皖省向章已完子口之洋糖原有落地一捐係專徵之於領有子口單者而不完子口者不與焉此等辦法本與條約不符今於此捐之外若再立名目另議加徵商情狡猾難保不再聳動英領事出而干預更恐掣動舊章轉於收數有碍案懸已久與其牽入交涉開辦無日似不若仍照陳道原擬辦法從速核定既順輿情而此中操縱之權尙可不失鄙見所及用再函陳希酌核示復

裕蘇改良鈔票將次發行 蘇州 ○蘇藩瑞方伯前據裕蘇官錢局申稱案奉憲諭續製改良一元五元十元龍鷹各新票二百萬元現在將次完竣陸續分批繳局具文呈請印章由局委員加蓋圖記以杜僞混其票式與從前製有照像舊票最易識別花紋號碼較爲明細精緻仍暗藏水印江蘇裕蘇官錢局字樣茲當換用在即深恐商民未及周知應請通飭各屬地方官一體明白示諭一面照會商會遵照並聲明裕蘇局爲力圖推廣起見商民人等須知此次裕蘇局換製改良新票與從前舊票一律憑票立兌現洋票上刋明准完丁漕稅釐一切官項不得挑剔抑勒等情查核所請爲改良新票通用推廣起見應准照辦昨特札府立即轉飭所屬一體遵照

鎭江商市之冷落 鎭江 ○去年鎭郡市面蕭條之狀爲歷年所未有各業之坐耗資本者皆緣百物騰貴各項開銷倍於往年倒閉之店不一而足如去臘二十八日立太紙莊義興生復興源兩雜貨舖同時倒閉虧空甚鉅各錢莊因亦大受影響故均無利可獲永恒永隆永青鎭大源生同裕福泰仁等錢莊十餘家俱不能上市餘如糖布二業稍沾餘利惟金業則頗占優勝獲利三倍

雜記

拿獲爲盜工人 松江 ○初六夜婁境安樂二圖吳惠堂家忽有盜匪登門肆刦事主起捕竟被拒傷三人刦去贓物不貲臨行遺下鐵棒一條翌日報縣驗勘緝在案初八日又有形跡可疑之江北人至西鄉打牲埭左近詳探居民姓氏迫經鄉人盤詰即泅水奔逃遂鳴鑼集衆追蹤獲住並獲匪船七隻人七名時婁會劉大令亦聞信馳至遂會同營汛押解入城嚴密研訊各判責荆條千下釘鐐候辦並於船上抄出稻穀及小工所用器具

稟報辦理棉花捐務情形 寗波 ○省委黃司馬融會同慈餘兩縣暨竹山港卡員稟請釐餉總局略謂査棉花定章先捐後售係爲保衛釐金杜絕流弊起見遵即分別照會商務分會傳集花行花莊到會同知融

等督同商董曉以棉花歸行報捐不過在於產地代收代繳於捐數並無加增於行家亦無出入現奉憲飭認眞整頓事在必行再三開導已據各花行花莊具結遵辦惟花行花莊散佈各鄉由產所赴卡報捐及釐卡查驗給照均覺涓遠不便且慮稽察難周易滋弊混同知融等反覆籌商欲期定章之剌於奉行非另籌辦法不可因查山會蕭上四縣花捐係在安昌鎭設立公所舉凡調查簿據稽核捐數開單報卡請照護運均歸董事經理慈姚情形相同擬請倣照辦理庶幾事有歸束不致散漫無稽捐數可期涓滴歸公一切繞越偸漏等弊亦不禁而自絕矣至慈姚請帖花行不多均係自收自賣不取用錢名爲花莊非領諭經繇行可比現令一律自赴商務分會報名註冊請免捐請諭單以示體恤舊用票照本有先捐後售字樣亦請毋庸更改惟選立董事組織公所端緒煩重必須斟酌審愼期臻完善非尅期可定現已出示曉諭並照會商、及各鄉紳董會督花行花莊從速籌辦以期早日觀成

稟復鐵路土工聚議情形 南昌

〇九江道文觀察會稟贛撫電云陽電謹悉元稟鐵路土工聚議一事連日分別飭訊據工頭杜丕富卜金斗邢傳同供前因犯事在縣管押各工夫迭飭照料現經保釋杜丕富起意請酒酬謝並議結拜兄弟卜金斗邢傳同允從出資備席並無別意初七日又獲何訓一名並於身畔搜出五十兩寶銀一個訊供據認係鐵路工夫劉保登起意糾搶同夥六人該犯事後知情分贓烟水亭請酒聚議實未在塲並不知情等語查此案初五日有客民呂晃明由龍開河經過被土夫將所帶銀錢搶去約二百餘兩德化邱令據報差拿該土夫不服查拘適據龍開河懦弁報告有土夫廿餘人在烟水亭請酒聚議當於初五日據客民呈報搶銀初六日又復聚集多人會議且外間傳說洶洶自應一併飭究以昭情實而息浮言再四研究供各如前實係截然兩事當此防務吃緊杜丕富等聚衆至念餘人以上結拜兄弟雖無不法情事究屬不安本分照例亦應懲辦以儆效尤職道等公同商酌除何訓一名應俟緝獲劉保登等由縣訊明另議外應請將杜丕富卜金斗邢傳同與供認隨同飲酒結拜之李得勝李羹春廖海淸及允代寫帖之常文光等七名遞解原籍杜丕富爲首起意生事到籍後監禁一年再行保釋卜金斗邢傳同隨同附和監禁六個月釋放李得勝李羹春廖海淸常文光均由各原籍開釋免留滋釋又滋別事其餘人等均分別保釋以省拖累仍一面飭縣迅將全案供摺通稟核辦至鐵路工夫人數過鉅散漫無稽已商該公司總辦劉紳景熙編列號栅發給腰牌隨時稽查約束以杜後患而保治安

皖撫革除差役傳案陋規 安慶

〇皖撫朱中丞訪悉州縣署內凡遇詞訟案件有所謂發腳禮回差禮請差房談公事各項名目差役每遇一案鑽謀簽票求標多人一票到手非得原告鐵腳禮不肯下鄉非得被告回差禮不肯回縣既得發腳禮回差禮又挾原被告發請名曰請差房並挾原被告出差房費名曰談公事尋常案件多者花費百餘元少亦數十元不等小民傾家蕩產不知凡幾此等惡習實堪痛恨特通飭嚴禁嗣後各州縣差傳案件務將所有一切陋規名目永遠革除每案票差除命盜重案外祗准一票一差選田樸實之役按路途遠近標帶案限期酌給飯食錢文明定數目如有分外需索一錢著嚴行懲辦以儆效尤

殺死丐婦兇手定罪 蘇州

〇荆溪民人張阿三殺死丐婦羅劉氏并將頭顱割下一案已誌本報茲悉蘇州發審局讞員於臘底研訊當以張雖素有瘋疾亦無別項起釁情由但以口角忿爭登時追殺復行割首拋棄未免過於殘忍應仍照故殺定案業已錄供具詳臬憲奉飭照准

清談

萬國禁烟大會　（泖浦）

人曰。今日爲萬國禁烟大會。余曰。今日爲萬國救生大會。　曷言乎爾。自鴉片入口以來。遠六十年間。死於癮。死於戒。死於生服。死於非針。均不計焉。日朘月削。於呼吸之中而死於無形者。以億萬兆計。是故烟禁而其死者得不死。

人曰。今日爲萬國禁烟大會。余曰。今日爲萬國實業大會。　曷言乎爾。自烟苗入口以來。內地之膏腴。半栽罌粟。則膏腴之地。半爲石田。石田猶可。加以酖毒。是故烟禁而後土地之利闢。

人曰。今日爲萬國禁烟大會。余曰。今日爲萬國濟貧大會。　曷言乎爾。中國之貧。一貧於實業之未興。一貧於利權之外溢。斯固然矣。而貧於若輩之廢時失業。僅分利而不解生利者。實居其一。是故烟禁而後中國之貧救。

人曰。今日爲萬國禁烟大會。余曰。今日爲萬國體育大會。　曷言乎爾。食烟者則稱之曰鬼。非眞鬼也。瘠弱而類於鬼也。傷身而近於鬼也。烟之爲害。遍及五臟。國民之弱。胥由於此。是故烟禁而後國民之強。

小說

潘傑小史

英國梅特撰著　泖浦四郎信譯

（一）白玫瑰

敷椽茅屋。幽邃精趣。濱臨於潑斯台溪旁門外。一片草地。既平且坦。蘼蕪一碧。間以綠樹。空氣醇潔。絕無市井塵囂氣。其室爲何。宛南夫人與其女公子之廬也。綠陰淸溪。居然野趣風景。

夏景方新。草木暢茂。有一女子。衣白衣。冠水手帽。貌若秀渠。目似秋水。亭亭獨立。於綠草地中。擊球之拍。置諸其旁。旭日若炙。照臨其上。女子一手加額。以障酷日。彼何人斯。則女公子潘傑也。

園之南。隣適臨大道。潘傑舉目遠眺。忽覩奇南舉武疾行。似有事急者然。潘傑自語曰。彼何爲哉。正凝眸間。又見一郵政信夫。蹀躞而來。潘傑曰。噫我知之矣。將以遇郵夫耳。顧何愚不俟其來而逕取之。奇南果得一書。緩步而返。潘傑以手招其姊曰。奇南速來。奇南速來。奇南領其首。以示允意。然其遲遲我行如故。潘傑忽自念曰。學生將至。母親其在。曷速歸。潘傑乃擲球具而返。及門則一貌圓而皙。性情慈淑之宛南夫人。立於垂廊之下。（未完）

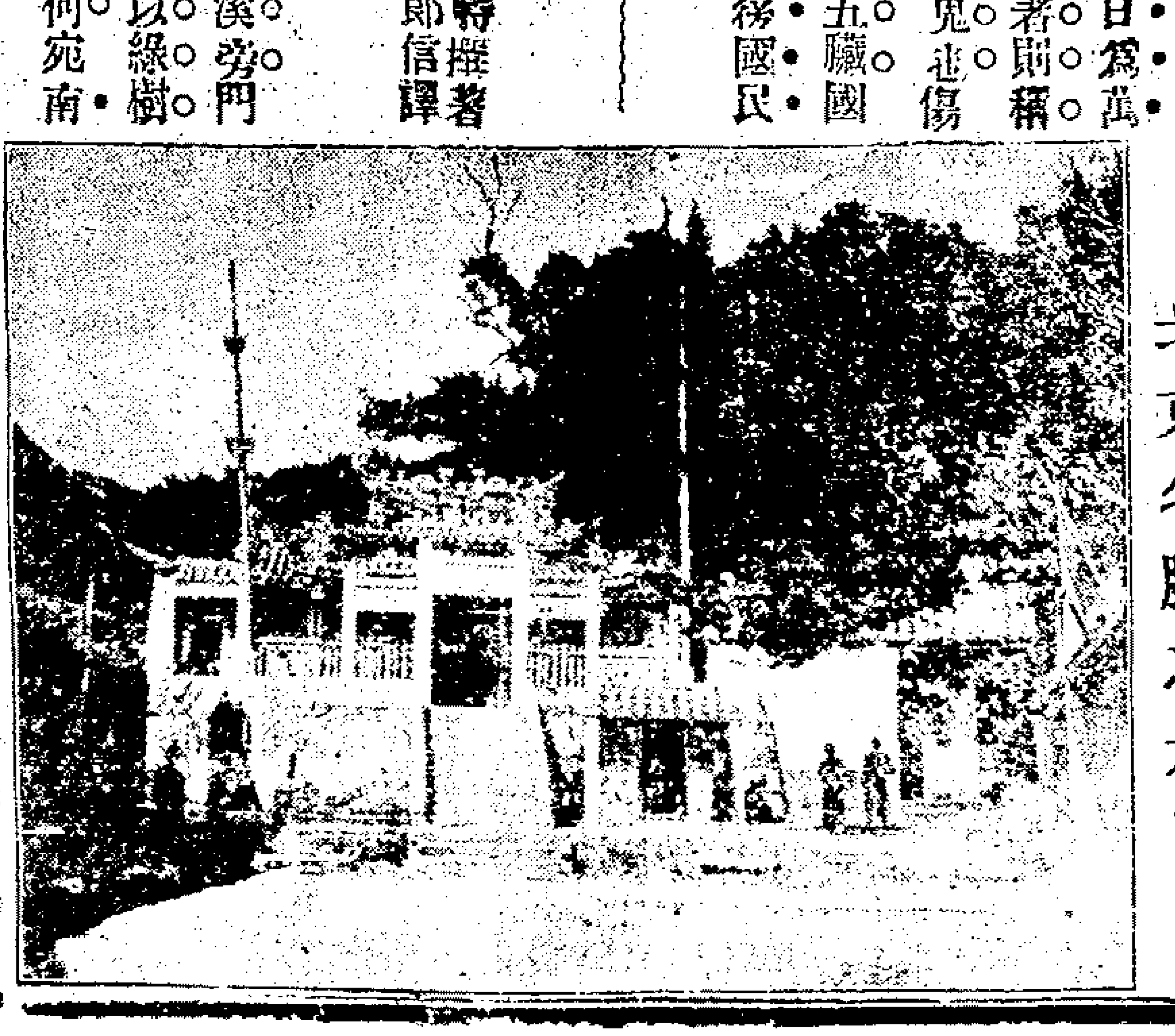

北京名勝之六

廣東華壽仙先生玉照

痔不欲生 廣東華壽仙先生述說如何報答韋廉士大醫生紅色補丸之深恩華君壽仙廣東新關之大寫也計供差職卅有九年因老告歸優遊鄉里其所以得享遐齡者皆歸功於韋廉士大醫生紅色補丸之能力使之精神強健身體康寧焉茲將華君來翰附錄於下云 余夙患足疾兩腿腫痛莫可言喻有時痛甚竟致數日勉強臥床不能獨自行走即或偶欲動步自彼至此必須倩人左右扶持余因雙足痿痺使全體皆受疾病痛不欲生自覺如此軟弱不禁潸焉出涕每思己身本爲靈動之軀乃竟受此酷慘之刑不得自由強作懶人抑何使我至於此極也余爲四肢疼痛以致辦公之處未能特至公事未免廢弛雖常試服多藥多費資財無効驗一日偶獲小書一本見所載韋廉士大醫生紅色補丸功效之神奇遂購服一瓶便覺大有轉機於是接連服之痛苦全消步履安詳無須賴人扶持余友見之大爲詫異矣余現年六十有六身體康健精神勝常無異少時益信此誠爲奇妙之大功並心感韋廉士醫生藥局東翁之深恩甚願允許韋廉士大醫生紅色補丸用余之保證書廣告於世 韋廉士大醫生紅色補丸能復新男女老幼之氣力是丸治疾有清血補血之功使全體能生潔淨有力之新血在全球中已醫治無數之疾病即如 風濕骨痛 胸膈飽悶 胃不消化 肝經各病 頭痛頭暈 山林瘴氣 腦筋無力 諸虛百損 少年貪老 左癱右瘓 脚氣衝心 瘡疥癧疹 皮膚諸症 以及婦女經水不調 男子操勞過度等症服是丸力能全愈患病小孩力能强壯焉 中國各處藥局商店均有代售或直向上海九江路Ｒ字第八號 韋廉士醫生藥局中國總發行處購買亦可 價銀每六罐大洋八元每一罐大洋一元五角 遠近郵費一律不取

廣製御方半夏元 福幼丹

凡購御方四十八製痰喘半夏元等認明上海老垃圾橋貽德里錢靈蘭堂匣口有本監督醫員小影方眞

半夏元自年廣堯大將軍出征西藏兵丁觸瘴喘咳幸得此方治愈者數萬人凱旋朝廷復經○高宗純皇帝御定寶藏至先大夫入覲軍亦患咳喘蒙賜方藏遵四十八製屢之類以告痊十餘年來勞嗽吐血痰哮氣急之人得此除根者已難計算且此藥立可試驗者如與無病之人吞服數錢任滬奔跑辦事不覺氣緊北京一帶稱爲內府神行藥後曾虔製進呈○御賞冰壺豐體乾健行等區額寶物神功自非市上一知半解之徒家本窮寠藉藥牟利祇有窮思極想登報招徠巧言欺世以誘病者而圖糊口可比第不知藥乃濟人之物非精緻督製虛懷研究關係病者之性命即自己兒孫之疾痛所以本局資本雖巨而藥祇數種者皆因設局之初曾立盟誓非歷試有驗之藥不准出售所得紅頭悉充常年施館善舉雖荷各界優仕尙處工師失實復請朱徐二醫生監料督製始盡善美於是名譽翼興童叟信服

今添驗方兩種附告於世

半夏元 專治男婦老少新久哮喘氣急勞咳吐血痰飲痰厥久瀉久痢傷風中風肝胃氣痛等症雖已危極閉脫如脈息未絕灌藥能咽者立可挽救價洋小瓶一元大瓶兩元四角

福幼丹 此方乃內廷秘寶製法極難藥料極貴專治小兒百病急驚瘋厥肺風痰喘傷風寒熱咳嗆天哮痰閉中惡疳虫積胎火胎毒等疾均有神效此藥所最奇者服下不到一時其藥引病仍從大便而出不留腸胃無傷正氣且物少味甘小兒悅服昔年在京施送靈驗異常後該藥工人改名保赤丹設肆出售雖有小效未免去貴存賤以至藥病不能同出率是故也價洋小瓶五角大瓶一元

◎祖傳驗方 **女界丁壬錠** 專治婦女經水參差或前或後帶下赤白因經痛經血虛崩漏腰痠肝氣心胃脹痛停經乾血氣鬱瘀積滯治小產虛損以及瘀塞子宮八脈內傷不能受孕者服此甚有奇效雖從未懷胎之人服之一月臍腹融和麟趾可保後月進二三服永無半產之虞臨盆亦易價洋小盒一元二角大盒兩元五角

◎小兒饒化 **乳精粉** 此藥係煉乳與精華專爲小兒調補先天保衛後天嬰孩百朝之後即宜將此粉逐漸和入米漿之內可以解毒祛驚化痰化滯能稀痘瘡永無瘄積痰瀉等患如乳面黃速宜購服半月後立轉肥白價洋每瓶八角以上御賜眞方二種家傳驗方二種均已歷試各症俱極神效用特佈告○

上海老垃圾橋**貽德里**五弄三家嘉興**錢靈蘭堂主人啓**

○分銷處本埠南市同益里靈蘭分局 **漢口**河街瞻嘜洋行 **又**招商局帳房翁君 **杭州**板兒巷時事報分館 **盛澤**益源綢莊

乙17

奏辦江南捐公益彩頭彩四萬元

第廿六會正月二十二日開彩

本總局奉 南洋大臣兩江總督部堂端 奏明辦理現設票三萬張每張十則售洋六元以八成派彩計中彩有四千零四十張之多較各省彩票爲優按月開彩由 南洋大臣委派大員以及公正紳商惠臨監視以昭大公又第五十一會副票正月十八日開彩先此布告俾早週知所有中式紅票憑本總局對號照賣足兌洋 諸君定票請至上海南市久大碼頭便是特此布告

本局外埠分局漢口昌巷虞炳記●蘇州閶門內天燈街●杭州分設在珠寶巷●松江分在西門外●南京府東大街●湖南長沙永興街●湖州北街中●鎮江東塢街●江南振捐公益彩票

總局謹啓

乙2692

新開 新聚園

擇於新正月初三日開張

本號開設十六舖內老馬路中坐東朝西洋臺門面改頁裝設洋房清潔雅座[illegible]專辦京蘇大菜和菜以及徽式大鈣掛爐猪鴨透味油雞零拆碗菜應時春卷雞汁燒賣各式點心一切俱全價廉 仕商紳賜顧者庶不致謬言矣

乙2629

可貴輪船敬啓

十三日萬壽封關本輪提早十二日由滬開行以後照常仍每禮拜三開

乙2812

特別減價

本公司爲精製雪茄香煙阻存貨堆積花樣繁多欲疏通起見減價七五折售現倘承批發諸翁臨面議無不格外仰仗其貨隨意揀選以副 雅意凡仕商 賜顧者懇認明本公司招牌爲記 上海英大馬路小菜場對門瑞華烟總公司啓

乙2812

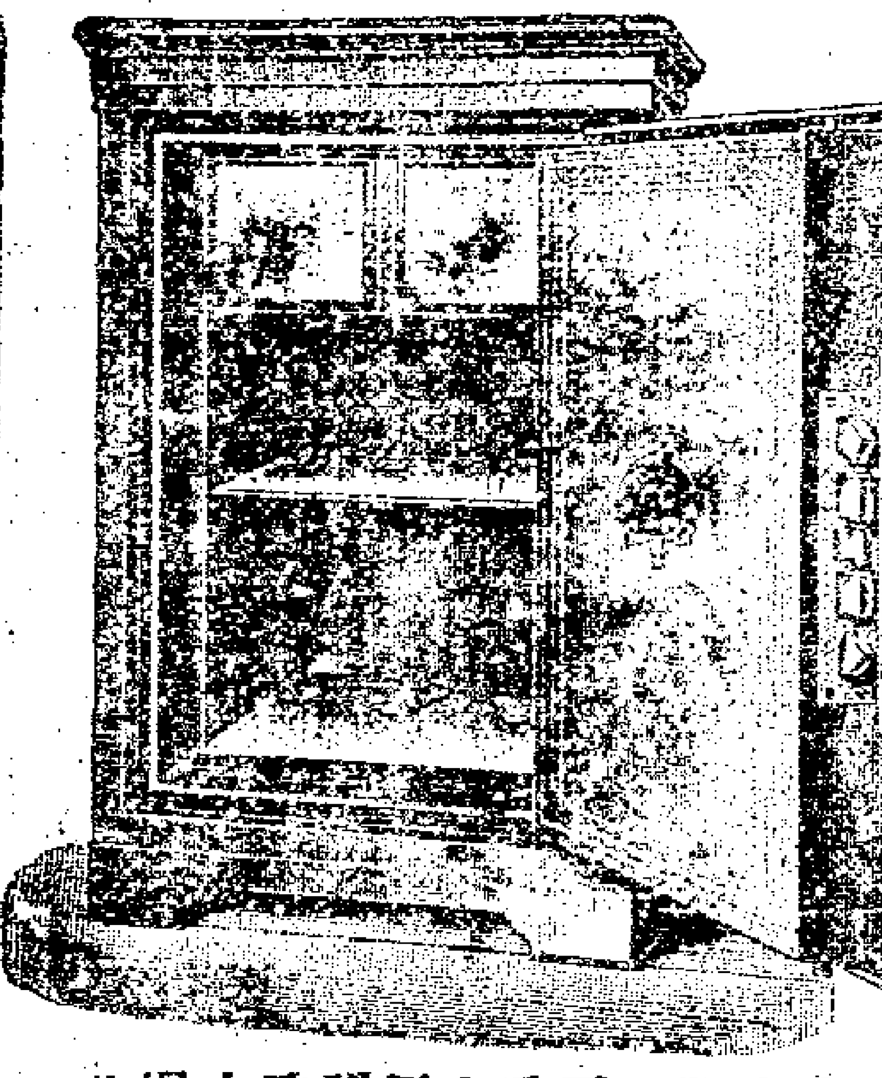

衣頭姻愛去愛等保險箱久已名馳天下用者均稱妥善現歸本行一家經售倘蒙賜請惠駕面議可也 增裕洋行告白

乙5621

異樣精巧廉價

本號自造珠寶洋鑲金銀首飾各樣花色金銀邊眼鏡比衆不同無論一切黑白藍片格致鏡片近老光等均備批發格外公道翡翠紅藍寶石洋鑽金戒每只八元半金挖耳每支三元翡翠彈簧金圈每對十元起碼劃一不二童叟無欺如蒙賜顧駕臨上海二馬路跑馬廳全昌金鐘錶號電話一七〇四

艾羅補腦汁味甘芳無毒性大補創自艾羅西醫主治腦筋百病人身三十二對腦氣筋症服之無筋不達無症不效總發行處上海三馬路中法大藥房分

艾羅良藥新本草之一

售處各處中法藥房及各大藥房俱以新證書及五彩飛鳳牌圖記雲獅圖商標瓶上有艾羅醫生良藥之一字樣者眞其餘多僞購時細認

（洋房出售）

啓者今有洋房一所計房屋七間另有馬房菜園及拋球草地坐落英租界西首商購者請函致該洋房由申報館轉交可也

哲那斯谷

鋪屋面極斯勿答廣告

美國斐來答斐愛地方白
爾勃極斯勿答公司所製
之鋪屋面極斯勿答係用
的里你達湖所出之料製
成比之他家用煤油等所
製者有天壞之別現在存
貨甚多欲購者請向上海
專誠經理之新旗昌洋行
接洽可也

甲36

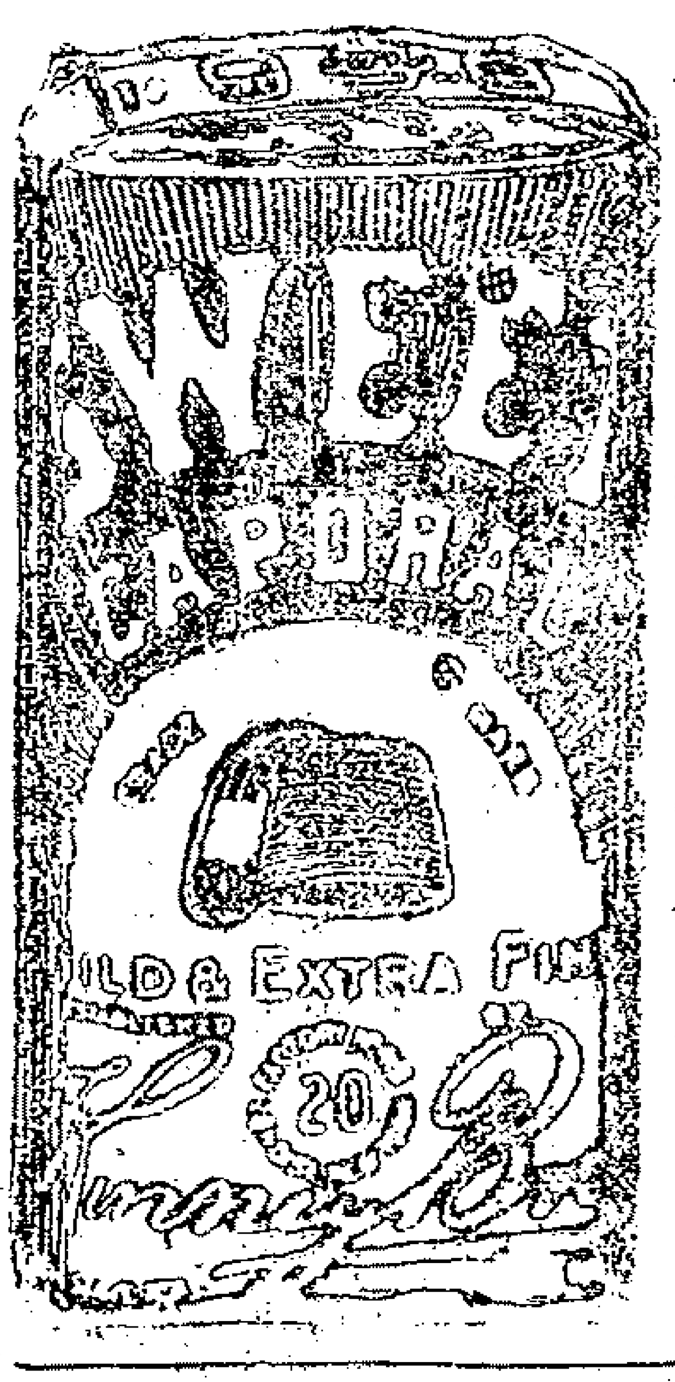

頂上美紙香烟

甲12

新造洋式店面召租

法公館馬路天主堂對門有新大洋房店面二間如合意請到二馬路本行面議此佈
祥茂洋行白

甲2

祥成洋行告白

啟者本行開設在上海
泗涇路第五號門牌今
有茄飄油所製之洗衣
肥皂蔥批出售此項肥
皂裝於花鼓桶內如購
者請至本行接洽可也

甲44

保平水險有限公司

本公司首蓋按祭司逢
白斯總局開在英京倫
敦來往銀行保英國大
銀行上海開設分行四
理水險事宜在四川路
四十八號門牌四馬路
轉角賜顧者請至本行
當可提速承辦特此廣
告

本公司經理人牌根啓

甲137

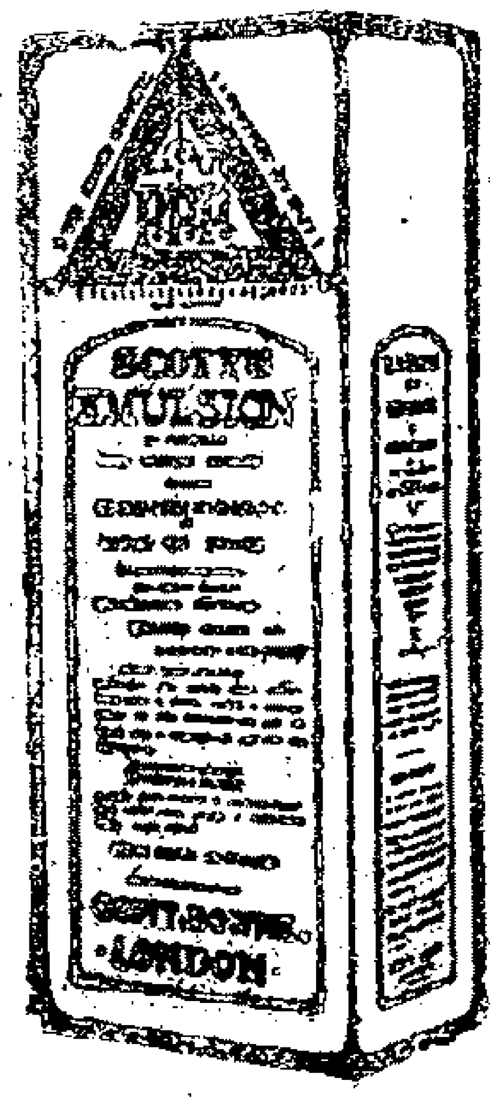

SCOTT'S EMULSION

能治軟骨強壯

一千九百
零六年二
月十四號
英京荷勞
威佐治街
一百四十三號門牌付來證書　吾子自出
世時起患軟骨及氣管發炎兩病其體質軟
弱意不能養後食司各脫滋補乳白鱉魚肝
油見漸有轉機且強壯心甚
善悅現他可以四處行走無
礙司各脫滋補乳白鱉魚肝
油無疑再造其身而他亦喜
食此油

咸文亞爾士了打書

何以得治緣由

他實因食司各脫滋補乳白鱉魚肝
油而得其氣力蓋司各脫專用之
乃羅科田鱉魚肝油有非常補力之
功且此油）雖爲天下最好而最貴
者）亦應感謝司各脫美備製法而
致極幼孩兒可以消納現獨包面有
漁人負魚商標之司各脫滋補乳白
鱉魚肝油有此二
益別家未及譬見
他人子女得此大
益爲父母者能自
東手不顧己之子
女也耶

甲5

秘製

墨魯窩兒

華譯鱉魚肝油精丸

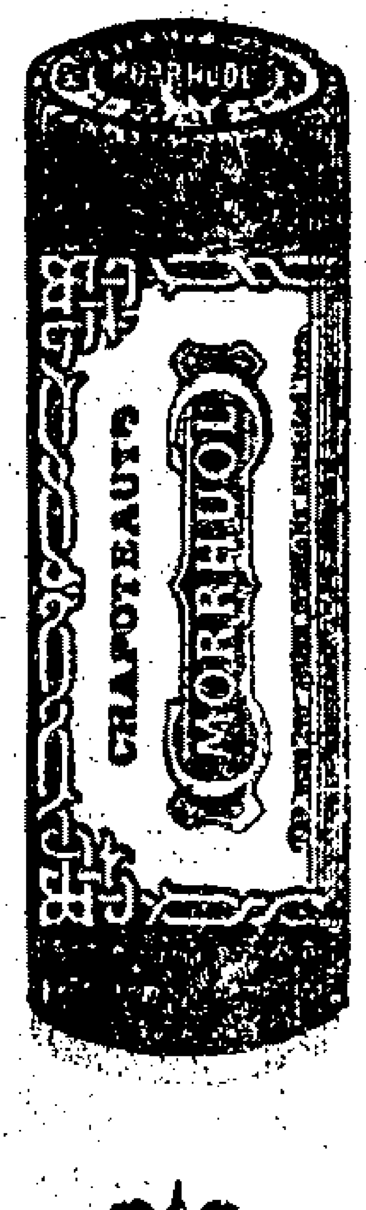

墨魯窩兒者即本古鱉魚肝油精丸也此油之功用能治肉傷癆瘵
吐血陰虛癆瘵肺癆咳嗆肺管發炎童子身體軟弱肌肉不生等症
無論老幼服之均能立奏神效但其味腥厚胃弱之人亦不能下咽
而恐詐偽日多無難辨別不但無益且有大害本藥房因特加考究
以化學提取此油之精粹製爲丸此丸之力實具二十五倍之功效
凡平時服油一瓶者改服此丸不啻已服二十五瓶魚肝油矣價廉
功倍莫過於此而且一體製丸不論胃弱之人皆可吞服以小
孩衆之隨身皆可携帶及老者以之補血生精婦以之固胎滋乳
小兒隨意與食久以補虛無異化弱爲強病不生一切男婦服之
開胃健脾身強力健服丸一個月較服油兩年之功尤爲見效
培養真元之一大藥劑也
服法每天服三次每次二丸
上海中西各藥房均有寄售

維血兒藥房謹啟

(Chinois-Shanghai)

遺失提單

今遺失怡和隆和船漢口進口第十六號提單一紙嘜JB菜油念件已向該行掛失作爲廢紙恐未周知特此聲明
順記行啓

乙116

保家行廣告

啓者本行專保洋面水險創設最久所保之險如有不測無不立時賠償保費亦較他行公道如貴客商欲保水險者請至上海黃浦灘四馬路轉角第一層樓上向本行帳房羅君接洽可也
大班蜜司雪歸荀啓

甲138

招請買辦

今有英商洋行專做走頭五金等生意在香港已設四十餘年分中亦有四五年今欲請買辦一位須要熟識此項生意願承乏者函致申報館帳房轉交可也
信面寫洋文
十三號

乙1313

河南路東亞公司書藥局
虹口濟生堂大藥房
三馬路中法大藥房
並各大藥房均有寄售

乙667

斯端答火油引擎

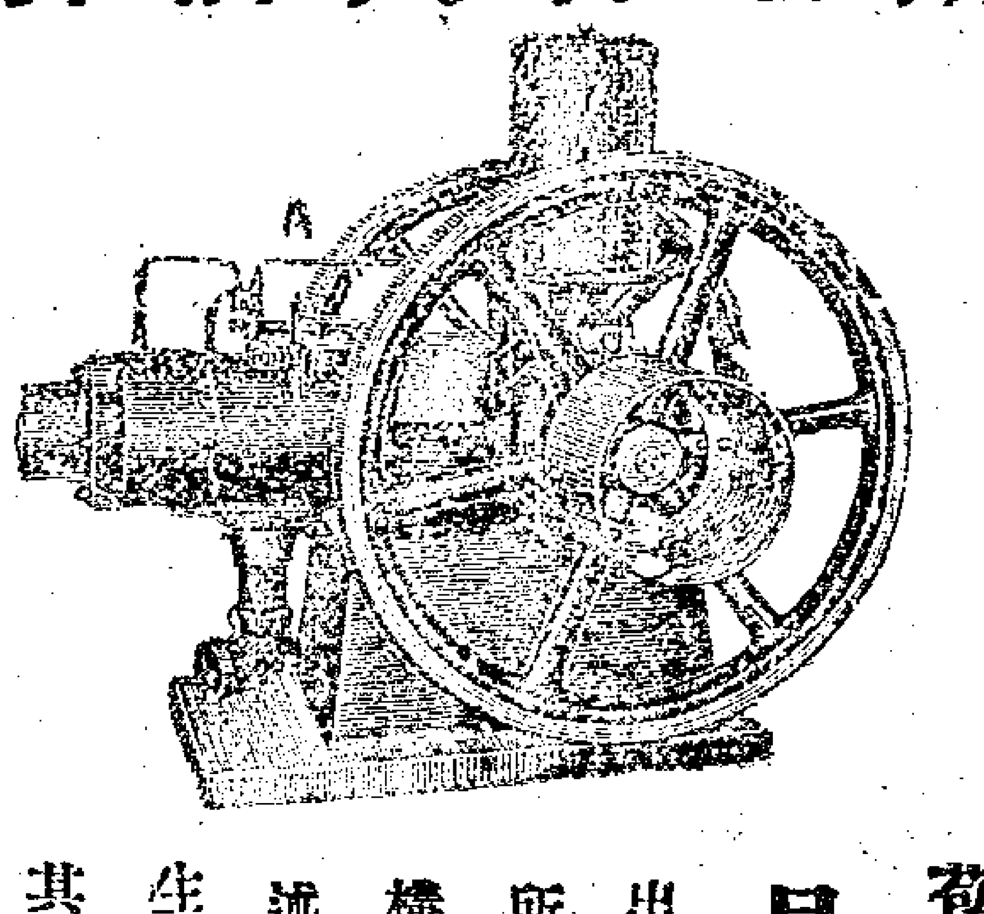

敝商會專售斯端答火油引擎併鐵工廠用各器具係東洋第一老廠池貝鐵工所製出已在內外各地碾米廠印字局製麪所內河輪船公司等處供用以質堅固構靈巧早已為世所共賞無須再為縷述此機不使煤力司機一人足當其用生手一禮拜可熟裝設輕便不要鍋爐其餘利益不備載如有願看圖樣請即函知當即以圖說送上然後任擇函購可也

上海英租界博物院路八號 高田商會分行發售

乙71

非洲樹皮丸

此丸乃非洲樹皮所製成西國化學家試驗而得功能提精神壯筋肉補腎健陽固精增力常服能助肚筋發力助食物消化腸迴多生精液以潤大便體弱力乏者服是丸後宜隨時運動則四肢筋肉發力而得身壯力健之效果服法載仿單

總發行所上海四馬路五洲大藥房
杭州總經理處在百歲坊巷內
每瓶一元
每打拾元

乙12 6

世包公司廣告

本公司開設西華德路第A字四十一號門牌出賣造屋所用之花石及各稱各色各樣大理石本公司所售之石光滑精細莫與比倫此為第一次運至中國從未見過如有欲購此石處本公司當派人至造屋瓦監視裝配另有鋪地花臺片並可砌于牆壁及洋此等處砌成後天然無籬備稀花瓦片各色各樣俱石又有人工所製之大理現可以製成牆壁及柱子石已各國通行此項大理有光滑異常花色極多又裏一物譯名司篤谷房屋爾外均可廠設性甚堅固花久用者甚多又有各色用玻璃片裝於窗椿上或便鍋或用鉛鑲牢悉隨尊及包可裝好又有鋪欖面大各種器具之大理石片至小各式俱至賜顧者請本公司面議可也

上54

錦隆洋行洋酒出售

啓者本行經理倫敦翔而勁名廠各種洋酒開列於後 牌 巴德混 舍利 為司格方瓶琴酒 以上各色正路葡萄洋酒均有現貨出售此牌前在元芳洋行經理在申及外埠經營數拾年承蒙中外巨商佳許現托本行經理推廣生意其價格外克己 倘蒙 紳商賜顧請惠臨四川路A字二百三十七號本寫字房面議可也

甲42

老太古告白

倫敦嚙格西火險公司
柯里仁火險公司
叭喇定火險公司
雙司勞洽具火險公司

家定火險公司

啓者本行經理以上五保險公司事務現可代客保房屋機房及各貨內所有衣服生財貨物等保費格外公道本行更設經理處在甯波鎮江蕪湖九江漢口宜昌蘇州杭州沙市煙台天津牛莊等處貴客欲保者請駕臨面議可也特此布聞

亞西亞火油公司廣告

本公司由今年起自行發售眾所著名之僧帽十字兩牌火油該油已久蒙 賜顧諸君所稱許近又穎運向日最馳名之錨老牌火油來華此油體貨之佳早已膾炙人口為 紳商所信用是以消路極其暢旺運來本公司所售各牌火油又經油灑新發明特別改眞使盡善盡美其光明務更倍于昔諒己在賜顧諸君洞悉之中本公司在大馬路所設燈店懸點之燈光耀四射晉及街衢黑夜亦同白晝經過之人無不異口同讚且所售之燈定價極廉綠本公司為推廣火油消路起見照來價售出並不圖利也

甲222

御用印色

東洋御用頭等印色向歸本號經售大匣三元中匣二元珠水油大瓶五角小瓶二角半改貝黑汁四角如蒙函購請認明蘇州[illegible]前蘇九華上海二馬路南首九華堂啓

乙20

天寶石出售

茲有英國名廠托小行代銷上等天寶石並紅藍寶石每逢公司船到埠必有新貨倘各賓號欲辦者可隨時親臨此小行可也佈

魯意師摩洋行啓

甲55

(炸藥廣告)

茲有哥拉斯溝名廠炸藥專歸本行經理常有現貨存在上海甚合開山裂礦等用如欲購買者請至本行面議可也

上海怡和洋行白

甲35

宣統紀元

紀念贈品

上海商務印書館敬贈

今歲新年恭逢　皇上御位改元薄海臣民同深歡忭本館特加贈品以爲記念凡本年**正月內**向上海發行所**購書**至實價**六角**以上均有**贈品**所贈之物如(各種地圖)(各種日記)(各種簿册)皆**人人所必需**之件新編之(兒童教育畫)(童話)(少年叢書)爲**童子新年消閒**之用又有關於憲法諮議局等書爲**國民必讀**計三十餘種各種自二萬份至千份不等共價**二萬餘元**欲知詳細章程可向本館總發行所及各分館取閱

分館贈品另定期限

商務印書館有限公司最新出版

高等小學教科書

修身教科書　詳解教科書（六版）
教科書四册共八角詳解四册共七角〇本書採輯我國聖賢立身制行之事足爲模範者以引起學生私淑觀念詳解備列教法詳釋名物訓詁引用之書亦載出處專供教員用

經訓教科書　教授法教科書（四版）
各四册教科書各一角教授法各二角半〇採取羣經中合於日常須知之道德者分對己對家對羣三大綱教授法純用通行官話

國文教科書　詳解教科書（四版）
各八册教科書共一元八角詳解共一元四角半〇謹遵教育宗旨以忠君尊孔尙公尙武尙實爲主尤致意於愛國合羣進化自立等事所附圖畫亦皆有關學識

立憲國民讀本（三版）
二册三角〇此書於立憲國之法司法行政制度均能言其所以然而於國民權利義務尤三致意焉

中國歷史教科書（第十七版）
四册共七角〇上起五帝下訖兩宮回鑾下詔變法之日共二百四十課中附圖表最爲醒目

地理教科書（學部審定第十五版）
四册五角〇學部評云取材謹嚴行文雅潔洵小學地理之善本

萬國地理新編（九版）
二角〇分六編凡疆域氣候政教風俗物產記載明晰文詞淺顯

筆算教科書　教授法教科書（學部審定第六版）
各四册教科書八角教授法一元五分〇學部評云始命數法訖諸而體形或淺深比類或參五錯綜皆採取各國新編而參以經驗自較舊籍體例爲精

數學教科書（九版）
二册三角〇上卷加減乘除小數分數注重理想下卷論諸等百分利息比例開方量法適當參法注重實用志在經商者宜用此書

筆算教科本（三版）
二册四角〇是書共九編自加減乘除至開方求積繁簡適當次序得宜解釋清晰譯文明暢

筆算算術教本（三版）
學生用四册各三角教員用四册各四角〇册數課數均與學年學時分配勻稱每課習題隨難易爲多寡教員用注明分數附有考題依書授課可省臨時豫備之勢

珠算算術教本
學生用三册各二角半教員用三册各三角半〇所載複名數開平方等法皆別開生面者是書與前書相配應自第二年用起

理科教科書　教授法教科書（第二十版）
教科書四册各二角教授法四册各五角〇材料精當部次分明精圖彩繪三百餘幅足資察觀

商業教科書
計四册第一二册共二角半〇全書四册詳敍商業情形尤注重道德又商界上應用各種單票簿記皆作雛形附入

農業教科書
計四册第一二册共三角〇全書四册擇精語詳無不可施實用而其要義在授人以農事中普通之知識

農話（學部審定第十版）
一角〇學部評云書分十章議論不多而適於農學之實用

體操教科書
五角〇是書周詳審愼實爲經驗有得之作進行遊戲間錯並授

毛筆習畫帖（學部審定）
學生用八册一元四角〇學部審定評語云共圖畫八十幅前二册純用焦墨三册墨分濃淡後四册均施彩色筆畫單頗適小學之用且彩色畫用五色石印陰陽向背皆有形迹可尋

毛筆習畫範本
學生用八册一元四角教員用一册四角〇此帖與前一種幅數次序均同而尤加精審詳其內容實較前帖更爲優勝

鉛筆習畫帖（學部審定第六版）
八册八角〇鉛筆畫爲西洋法其用最廣此編所有人物屋宇器具均用中國模樣學部審定評語云繪法精好洵鉛筆習畫帖之善本

鉛筆習畫範本
八册八角〇是編先直線次曲線次曲直線並用繁簡難易循序而進其花木果品亦隨時令選用

總發行所　上海棋盤街

分設　北京　天津　奉天　開封　濟南　太原　成都　重慶　漢口　長沙　福州　廣州

上海老德記大藥房

時令要需

玫瑰香蜜　小滿膚
洋蜜糖　滋肌蜜精
百補賓邦香水
補身牛肉汁膏　百
補殘質酒　凍今未
潰已潰藥　靈應咳
嗽水　神効咳嗽
精　本藥房所製不
皆工本精益求精之
藥其餘名目繁多不
及細敝倘蒙　紳商
賜顧請移玉　英界
大馬路口便是　一毋

(奉諭拍賣)

甯路一二號租戶范阿根積欠房租洋七十二元由去年臘月初六稟蒙發封當限期了理迄今過限未來了理現奉　堂諭定正月十二下午二點鐘將該屋內生財雜物拍賣抵償拍賣不敷所欠再行稟官向原租戶追給特此聲明

馬海洋行白

(失契聲明)

去臘二十七日四五點鐘在馬車遺失英册六千二十一號計地一畝八分六厘七毫道契一紙圖樣一紙以及零星紙張一封袋除業領事備案補給外議登中西各報以杜撞騙是拾得者毫無用處落得送還四川路一三一號泰利洋行謝洋念元決不食言

泰利洋行啓

(退股聲明)

本號自開張以來向無異議今因黃榮如志圖別業情願將自己名下所占之股退與梁輝堂承受兩相交易清楚以後廣達隆公記生意盈虧不干黃榮如之事至黃榮如以前在外經手如有揭借滙項及蓋本號圖章取貨等件須向原人即卽一概與本號毋涉特此週知

廣達隆公記告白

家敘樂戲園

新到日本武術家

本園今又電聘日本技師開演奇妙武藝俄法術士幻術英美女士美麗挑舞隨載加送活動彰戲圖中添設權器來爐陳設之華美招特之週到雜藝遲舞現入開演精早降寫頭等一元二六角法界二洋逕樓下堍便是

宣統元年正月十一日　共三張

申報第叁張

西歷一千九百九年二月一號禮拜一

附近假冒甚多購者認明上海盆湯弄橋南周昌記隔壁北新街由北無錫路人壽醫業室上海祇此一家

女學生聯名頌揚

泥製鏡面散神驗

上略 予面色素黃兼雀斑一入學堂去粉飾除脂膏黃面齊現斑點盡露每一引鏡戚戚焉恨無易容之術今秋同學李君由申來滬攜有鏡面散贈我雙料四瓶照法擦搽三星期黃色盡退但雀斑影影尚在茲託上海新民社陸鴻逵君代購一料藥未敷完雀斑竟已去盡顧鏡滿面光彩用餘之藥同人購治粉刺擦黑疤搽紅點均能藥到病除人人稱快個個歡迎苦無涓涘之報今當年假開會集同人聯名具函請登報尾聊申微忱并告我女界同人用鏡面散無量艷稱敬請 人壽醫藥室主人稱壽無疆 四川成都府集賢鄉民立華振女學堂姜秀娟胡美雲陶坤蘭等同上書 上海盆湯弄新橋南周昌記隔壁北新街即北無錫路人壽醫藥室照錄 售價雙料重用羊脂珠粉每瓶大洋五角每料六瓶二元五角單料每瓶二角五分每洋五瓶○雀斑烟容粉刺酒刺黃黑暗晦紅點等類遠年重症雙料一料包愈

敬告商界勿受人欺

僕向在吉安開設永豐厚錢號因司事人辦理不善以致虧累鉅萬其中尤以江西泰生公司該欵爲鉅竊該公司開辦之初僕本不欲入股詎因總經理人蕭厰丞之弟名賓丞者甘言巧語再四相勸僕以事屬維新爲地方開通風氣起見且係有限公司始勉認股銀一萬兩訂料蕭某頗懷私心竟向永豐厚各分莊暗中陸續推去銀玖萬餘兩及僕查覺催其歸還一昧支吾至今未收十分之一而永豐厚所議人上之款刻不能緩祇得悉數如期蓋清現在永豐厚決意收手並不欠人分文**已將申漢及江西省分莊各圖記全行撤銷**停止交易專一收帳恐各司事復行詐僞或仍假永豐厚牌號在外招搖新各埠商業家**各自詳慎幸勿受其欺**騙倘此後有永豐厚支借票券僕**一概不能承認**特此聲明 江西泰和蕭敬告白

三台閣重新開幕廣告

衛生要點飲食爲先愛客有經杯盤尚潔況海外新來烹飪之方而源源又號繁華之地龍肝鳳脯幾疑天上行廚玉液瓊漿非復人間塵味業于斯者固莫不爭佳競勝以求快惠顧之眾顧矣本館創始于五載之前開設在四馬路中市羣策羣力萬口萬碑星照天衢遊止者預卜他年台輔閣處歌浦來遊者盡多當代名流此番回祿之餘格外益求進步亭樓更建室更宜人雅座新裝身如入畫便呼喚則有電話濟煩暑則有電扇盤冰陳而滿席生涼爐火紅而四圍暴煖凡隨時之點綴洵中肯之設施若乃饌必精良酒務芳冽庖司悉延高手足稱今日易牙侍者咸選能材不愧當年小美人矣乎麥家圈角特色首推今而後福州路廳宏規重啓元月初九日本館開幕之吉也敬具小啓恭請 紳商學界閨閣名媛聯翩蒞臨後先枉顧無任擬杯酒譚心不負此良辰韶景並可荀廚品美一朐吾外表內容

三台閣主人謹啓

聲明

悞購僞藥

上海瓣香廬主人啓 雲先生大人雅鑒久仰鴻名未得識荊爲悵僕由京過申承友人託辦 貴廬清痰半夏二料噙嘴丹二料抵申即至盆湯弄香店轉灣大街見門懸三代家傳雀製半夏招牌入內購取計洋三十六元四角彼自願讓去六元四角實付洋三十元正業已寄至北京矣返杭後各報知閱有冒牌情事並圖標告白深悔前大鹵莽悞購僞藥因 貴廬根德里牌號是瓣香廬僕購之藥並非根德里並無牌號且自願讓價顯然竊思此等作僞居然明目張膽而 貴主人臥榻之旁竟容他人酣睡耶然僕但願服者有益無損更復何求如果大有妨礙望速示知以免貽累幷敬告後來采辦諸君須認明**根德里內瓣香廬**牌號方不致蹈僕覆轍也此頌日祉 杭州黃河樵許資善頓首白

新創龍興旅館廣告

本館開設四馬路石路口新造紅磚洋房一所照泰西形色各房寬亮暢極宜衛生陳設鐵床氣墊預備綢被被褥西式紗帳茶水飲食清潔茶房呼喚靈便週到輪埠車站派有妥夥照料 貴客行李請達官巨商學界惠臨試之

本主人謹白

請看發財不難

人謂發財甚難吾謂發財甚易其道何從蓋有法焉可使人在數月內驟得巨金坐擁厚資乃開演電光影戲是也然若以尋常所演影戲而論陳腐朽舊比比皆是閱者耗資意在娛樂今以數見不鮮觸目生厭之舊片且夕撒演試問有何趣味安能饜閱者之意欲期生涯發達豈可得乎現在中國文明日進諸界君子慧穎敏者居多歟公餘之暇每喜觀玩影戲以覘中西典故是以本公司不憚繁文敬忠告於操斯業者其速翻然變計苟欲生涯暢發日增月盛則必得公購本公司盡善盡美奇幻巧妙兼有華文題目之新片取以開演生意之佳保可蒸蒸日上也本公司實事求是深惡夫壽張漁利因組織三何司渾合成一大公司牌號盈昃在上海英界泗涇路五號大洋房內躉批零售各種影戲片子機器引擎電燈電線一概俱全無論本地定辦今等式樣片子只須於廿四點鐘以前關照包可告成隨時預備五彩及本色新片總有五十萬尺以外所須眞正新片不僞自運來中國迄神還未開箱即在外洋亦從未演過斷非徒託空言者可比盍請諸君移玉本公司鑒賞一試新片能使觀者笑難合口悲則涕泗交頤眞是倘舉肖妙不可言若欲影戲生涯茂盛者請從速租購包管快發大財謂余誇諸請嘗試之或租或購價均克已以廣招徠

英法盈昃影片公司廣告○電話一三五九

俄商易商公司再行廣告

本公司開辦以來屢擔兩年有餘專辦木植材料久已馳名如欲購辦請至北蘇州路本公司辦事處面議可也再本公司各事總賴好友襄替然一切要事及銀款出入向均由總理顧怡圖君親手簽字爲憑其餘皆不作數歷經登報聲明即司理楊君本係房缺經理因部書經表楊君早經另就辭退現因公司事少并友大半亦將散去誠恐有人在外勾串歹人捏詞挖播欲行其攻訐恫嚇至生枝節意圖詐騙分肥之計本公司概不承認幸勿輕信其黨中再各戶往來帳款本公司已均照算付訖並未短少分文惟各戶中拖欠本公司欵項者至今未歸試思本公司以理待人自應各盡天良將欠款從速歸還倘仍置諸不理本公司萬難寬縱須禀官究追其謂害之不早也特此聲明

易商植木公司總董施得格謹啓

信義儲蓄銀行緊要廣告三則

（甲）本銀行股息定於明年正月發給凡與股諸君請就近在各分行支取（乙）本行銀元票因分行衆多通行各處舟車往來攜帶最爲便用（丙）本行五年定期存欵因息大難放今定於年底截止凡年前來存仍照一分行息自明年正月起長年存欵至多八釐另有詳細章程請到行取閱可也此佈

各省籌辦諮議局

官長設立

▲福建・閩省諮議局籌辦處去臘散發選舉人草簿由學界商社會擔認向各地調查原定今年正月開初選舉會現聞上憲以會期忽迫諸恐不及故改定二月十五日舉行

官長調查

▲山西・山西諮議局籌辦處詳報晉撫文云本省諮議局籌辦處開辦將及半載溯自本年六月十三日開局至十二月初一日所有籌辦各事應援照每屆六個月將籌辦成績咨報憲政編查館查核之例依次臚列敬爲我憲台縷晰以陳伏念諮議爲立憲之要素選舉關人民之特權自非先事籌辦則手續煩重未易動合秩序査奏定正章各省諮議局限一年成立時期迫促基礎毫無籌辦尤屬甚難然晉人素稱樸愿近年風氣漸開凡新政頒行苟知其實有裨於家國者奮起猛進不遺餘力重以憲台時加提示於籌辦諮議局一事特嚴札各屬申明賞罰實力奉行在地方官廳亦知斯舉之不可緩紛然集紳開議期於必辦故數月以來晉省預備立憲之氣象頓覺一新而在籌辦伊始辦法必求其美備又特派遣專員前赴天津參觀直隸最完善之諮議局籌辦處天津之自治局董事會議事會務期綜核名實劃分權限以資晉省之倣做是籌辦進行各手續亦幾費研索矣竊維諮議局爲預備立憲而設籌辦處又直接預備諮議局而設諮議局重要之點在選舉議員是籌辦處最急宜先辦者亦在選舉議員有議員而諮議局始可成立有選舉而議員始可表見乃揆諸晉省現在之情形籌辦選舉有不免窒礙者厥有數因晉地南北袤長二千餘里本各自爲風氣加之山河逾越不利交通道路往來行輒累月於此而欲家喩戶曉使不費時日皆可周知一難也捐輸一項晉民負担爲最重當選舉資格初事調查鄉老村農不知爲何如事惟恐蹈向日富戶之捐遂有寧甘拋棄權利而不願爲地方行政官廳所查悉則調查無從確實二難也晉省財政近以入欵漸少出欵驟增無策補苴雖欲聚多數之金錢爲選舉費用一謀擴張上下之力皆成弩末三難也有此三難欲一旦解決之再四計慮惟有先使一般有選舉資格人民胥明自治大意飭各廳州縣設自治講習所延法政畢業者爲教員招集有選舉資格之學員使之入所聽講並可隨意設旁聽生一班以廣傳播定三個月爲一畢業期連招三班期於各處皆有數十人明晰自治則地方公益有人爲之圖謀推而公民選舉亦必樂於從事所生種種困難之原因自無難於解決矣而猶慮三月畢業課本難於完善特由本處選印各項課本分發各屬文取其簡而明事取其確而當但使通曉大義以預備選舉辦理之確實而止其在普通人民僻居鄉隅勢不能入所講習而羣愚難曉諮議滋多選舉前途不無疑阻於是又飭各廳州縣設宣講所並由本處編定白話宣講集分發各屬擇能操土音稍明法理之宣講員分區講演期在普及無特別與一般之人民由講解自治而發起自治行政之思想盡知選舉之權利不可拋棄爭爲奮勉以保公權此籌辦入手之大概情形也各屬之選舉既漸布其基礎而本處爲全省籌辦總匯之地不可不詳加研究因勢利導遂於本處設籌辦研究會以全晉在省之紳商學界組成之復旁及省外之素有資望者相與函商凡關於調查資格選舉議員以及預備後日之正式諮議局成立應議各件每月共同研究一次其有例行事件每星期研究一次研究既悉再加審核依次頒行諒可綜貫羣情而無貽悞惟是諮議局之議員實行代議士制也非學焉則不明非共爲學焉則於全省之利弊亦未能交相灌輸而底於善則代議士之名究無實際是以本處又附設自治研究所以養成代表輿論與辦理地方自治之人格故其學員由各廳州縣選擇學行兼優品望夙著之紳衿於明年正月保送到所肄習授以較深之學科延聘究心法律講員以爲講解並於本處附近設寄宿舍隆其待遇即以重其人格其名曰自治研究所者非籌辦處兼籌辦自治也立憲之事千端萬緒而皆基於地方自治立憲國一曰法治國自治即法治之發端故有自治之人材斯有代議士之人材未見有舉動野蠻而以負有選舉資格遂足充代議士而勝任者且代議士而不明自治肆騷議場持論輕率雖有議事之規則足以取締然知之已晚成效無多則何如研究於先事俾顧名而兼使思義此籌辦本處之研究會與養成議員之自治研究所之大概情形也

（未完）

本埠新聞

丹徒縣造報烟冊 ○滬道蔡觀察前因萬國禁烟大會將次開會飭查各屬膏店總數吸烟人數已戒人數及所設戒烟局分別造冊送候彙核茲查悉丹徒縣境內現有土店十二家光緒三十四年分發土店共銷洋藥計轉口分運零銷共二千七百零六箱半又膏店一百六十家三十四年分共銷烟膏十三萬四千八百二十四兩目下吸烟之人尙有二萬六千零十九人已經戒斷者現有八千三百九十四人所設城鄉各處之戒烟局共計十九處業由該縣分晰造冊禀送滬道核辦矣

查覆華捕被拘原因 ○英美工部局三百八十四號華捕前在吳淞路驅趕秦掌生菜攤被警局落差巡士拘住收押會由租界領袖領事照會滬道查辦在案茲聞蔡觀察業已移由巡警局汪總辦查復以秦掌生向在吳淞路華界開設彈花衣店並在門首擺設菜攤前因工部局華捕來驅秦未應允以致誣指違章希圖拘解租界捕房請辦正在互扭之際適爲警局巡士查見以該處地屬華界是以邀同該華捕一同到局巡官因秦一再苦求判令省釋該華捕亦由工部局包探到局領去並無拘押汚穢押所情事現蔡觀察已據情轉復領袖領事查核矣

再請重辦行兇洋人 ○洋人司丁姆生毆斃車夫陳所文一案曾由駐滬英臬司會訊除給予撫卹外判將司丁姆生禁押西牢一年嗣因上海縣以定罪太輕禀奉滬道再請英臬司加重擬辦在案茲悉屍父陳萬茂近亦具禀到縣謂伊子生前寃遭踢斃死後又被剖腹深爲可慘今英按察司未將司丁姆生從嚴懲辦實不甘服叩求力爭嚴辦等情李大

令察核所稟殊爲憫惻業已允准轉稟滬道再請英臬司加重懲辦

謝贈 ○昨承何錦豐行經理之萬豐保險公司惠贈龍舟月份牌四張書此誌謝

城內

▲屍屬上控○裘炳春杭才寶劉三等謀斃胡新春案內牽涉之許桂榮患病身死因查無屍屬由堂收殮在案茲忽有屍屬出爲干預以許無辜被累以致殞命已赴臬轅上控

▲無端被毆○昨日午後有劉某行經小東門內忽被陳士彬無端扭毆以致失去錄袢衣服等物劉即報知警局飭提訊究

▲縣批六則○莊關松稟批查莊李氏所領田單係其原控顧榮堂攫取之產現在伊父李春芳即有串賣情事則知母族長勸導李氏保守遺產勿爲人串騙可耳所請未便照准 沈桂山稟批該監生與莊增順股開華章仁紙號現因虧本閉歇計該監生扭借各款銀七千一百餘兩又股本四千兩莊增順現爲經手自應赶速料理該監生旣爲股東應即邀同各股東合力商酌從速清理毋違獨自肇訟抄粘發還 徐阿和等稟批旣據理勸令何愛生加給洋銀三十元傅顧氏聽唆不依固屬非是惟顧氏堅稱此項房價並未收清爾等係原經手人果能秉公理處何難了事仍著遵批速爲理息毋稍偏袒 顧姦等稟批李阿福准交該莊等保圖惟案未訊結如果傳喚仍由該商等交案不得違延 徐張氏稟批沈登岐謂張氏家房屋基地已由次子仲明於二十八年冬間立契賣絕而氏子仲明早於是年春間物故所呈果實是沈登岐捏契圖吞可知究竟該契如何開錢姑候調驗核奪 錢阿妹稟批控爭墳地並無確據呈驗試問憑何取信著仍遵照聽族長董保理勸息事毋以空言混爭

▲官事○江南提台劉軍門光才昨日到道拜會 松江府戚揚 奉賢縣知縣趙毅鴻昨均到道稟見 羣華製革公司總理知府嚴異沛 候補知府史繼澤昨均至洋務局謁見滬道

南市

▲押何渡頭○總工程局路政處前因小東門外城脚時有魚販將魚桶沿途堆放傳諭禁阻抗不遵照昨特飭丁將魚桶一律帶局候傳攤主究罰

▲必不可少○大東門至小南門城根時有匪徒攫取行人財物昨由總工程局各董會議擬在該處添設崗位酌派巡士分段守護以保行旅

▲私和人命○望江樓茶肆主陳錦堂因失去水烟袋逼令堂倌楊阿森照賠致楊情急吞烟身死已記昨報茲由工程局派探查明該處地保已受賄私和追令尸親棺殮因傳該地保到局勸令偕同尸屬報縣請示

閘北

▲警局停訊○昨爲 皇太后萬壽之期巡警總局暨三四兩分局均照列停訊一天

▲累及老父○馬一和之女鳳蓮子被廣談氏引誘與包丑夫李邦生通姦逃逸前日由馬將李父及廣談氏劉阿四等扭入四路一區經兼正巡官質訊判劉交保李應收押限三日交李邦生鳳蓮子到案訊辦

新租界

▲菜場告竣○愛文義路成都路口新建之小菜場現已工竣昨由經理拉坡西人傳諭各小販一律遷往該處貿易

英租界

▲查復盜案○去冬十二月間虹口捕房包探米順等將綫朗阿毛在老閘唐家衖緝獲行刦甯波慈谿縣吳姓衣飾各贓之盜匪王阿海高桂生汪德順毛阿生朱阿四（即王阿四）等五盜解奉公堂收押候函致慈谿縣俟復到再訊茲准該縣移復謂去冬十二月初四夜西鄉上新橋地方職員葉脩林家被盜刦去珠蝠蝠一對珠釧兩只並無吳姓事主被刦情事亦無賞格如貴分府訊係行刦葉姓盜犯請解敝縣訊辦包探人等准予酌給獎賞資識員接函後當即照會捕房着將該五盜於十二日解廨訊核

▲移請緝賊○漢口路森昌信局主錢寶成控長江輪船茶房王紀福毛春亭等串竊金條由廨將王收押在案茲經寶濟局查得正竊毛春亭家住鎮江西門外拱映浦毛之妻父住於高資街夏家莊地方昨特飭承轉文移請丹徒縣查提並飭差探前往協緝

▲拿獲拐匪○美界武昌路居民石茂春之五歲男孩錫根被匪拐至法租界金利源碼頭擬乘廣大輪船帶往外埠販賣適被法界包探瞥見將孩及甲乙兩匪一併查獲解至法捕房經捕頭飭探將石孩送至福州路總巡捕房傳到石茂春將孩給還並諭法包探將該兩匪解至法公堂訊明情由再解公共公廨徹究

▲斥革巡捕○老閘捕房五百七十五號華捕于長庚無端圖盡當被華捕正巡查悉於前日稟知總巡卜羅斯君將于斥革

▲大開賭場○老閘捕房捕頭訪悉廣西路小花園內八號及十二號兩總會新歲以來大開賭場昨飭七號西探與華探錢壽查明屬實請廨出單傳訊

▲失竊綢緞○山西路馮鴻瑞號及南京路可大洋貨號均失竊綢緞一疋昨日報知捕房飭探查緝

▲請免驗屍○北雲南路七十七號雉妓院狎客張潤昌急病身死已誌前報昨由尸親至上海縣署稟准免驗自行棺殮

▲流氓拆梢○流氓史錦生向住居松江路之陳張氏拆梢洋三十六元昨被包探查獲解入捕房押候解廨訊究

▲雉妓拉客○南京路寶德里雉妓張小紅福州路一百三十七號雉妓王彩寶傭婦王朱氏前晚均在馬路拉客由捕圖訴捕頭請廨出單傳訊

▲馬夫兇橫○馬夫小鄉鏈蒞阿根二人無端將後馬路朱姓傭人王阿四用刀戳傷逃逸由王訴知捕房飭探沈阿岳將二人一併查獲押候究辦

▲匪徒剝衣○惠利銀行寫字王國楨前晚行經厦門路被匪持刀[illegible]剝去皮衣一件事後報捕房飭探查緝

美租界

▲軋斃女工○楊樹浦怡和紗廠女工某氏前晚放工回家突被電車軋斃捕房即飭包探查明稟廨電車稟復核辦

▲面試英語○美界各捕房華捕昨奉張正巡官傳至寫字房面試英語

▲醉漢胡鬧○陳阿四與馬泉曾和川昨在茂海路邵萬興酒店乘醉互毆吳稱被陳等毆失洋五元由印捕拘入捕房飭查無據惟該酒店未領捐照飭探請廨出單傳訊

▲俄人求乞○前日有俄人一名在北四川路一帶求乞由西捕拘入捕房押候解送俄署發落

法租界

▲慎防鼠疫○法工部局各董以年來疫氣盛行皆因居民不潔之故尤以死鼠身上之虱最易染傳爰於昨日刊發傳單摘錄如下 一須知瘟疫由鼠身染傳於人宜加意防範尤忌鼠身之虱躍於人身死鼠之旁亦宜遠離 二須常備有蓋之藥水罐缽等物內儲各種殺虫藥水二成清水八成該罐須可容死鼠一頭 三搬運死鼠法須用鐵箝箝之使入以上所備之罐內以冀各虱消滅 四鐵箝之尖頭如箝過死鼠者須將尖頭侵入藥水之中然後將罐蓋閉庶免悞箝他物致傳疫癘 五拾得死鼠處須多用藥水澆灌以免疫氣漫延 六儲藥水之罐宜書載號碼再另寫於紙上並註明拾死鼠所用以便查考 七須將書明號碼之紙及藥水死鼠罐送交周涇浜宰牲公司內收儲

▲建造新校○新北門外法文書館及聖母院之女學堂近因地位狹窄另在法租界實昌路相近購地建造行將落成定於春末夏初遷入茲定於本月十八日仍在舊校開學照常教授

小說

官場小說 **衣冠影**（二十一）

第六回　勢利僧怒索房租　金公子智降禿賊

當下金三瀛吃過了幾杯酒已經有些醉意不知不覺的問著曇花道你以前堆在我們那間屋裡的[illegible]東西如今搬到那裏去了曇花聽了不覺面上紅了一紅答應不出剛剛有一個小和尚端着一碗茶來放在棹上曇花趁勢指着小和尚說道都是這班小孩子不知好歹把些東西各處亂堆亂塞曾會事情又忙一時也照應不來說着又對那小和尚說道我前幾天就和你們說過的金大老爺停靈的所在不要[illegible]糟塌你們又不肯聽我的話兒總是這樣亂七八糟的那小和尚聽了不服頂嘴道師父你那一天不是對我們說金家這個窮鬼人家占了我們一間屋子又不還租錢我們把這些粗笨的東西都堆在那間屋子裡去你幾時有……小和尚說到這裡曇花早已急得面紅過耳連連么喝道小孩子家胡說的是什麼不准開口那小和尚被他罵了幾句方才不敢開口金三瀛見了忍不住要笑出來只得別過頭去勉强繳住了曇花見了自己覺得不好意思便連忙讓他吃菜把幾句閒話岔了過去金三瀛吃了這些餚饌雖然都是些素品沒有葷腥却也做得十分精緻金三瀛倒飽餐了一頓方才回去從此以後曇花和尚見了金三瀛都是十分客氣就是金慰慣到白龍菴去的時候曇花也總是笑臉相迎不敢怠慢金伯友停靈的地方更打掃的十分乾淨比前大不相同這個曇花和尚本來是個天字第一號勢利薰心卑鄙齷齪的東西自從接了這封假信之後成天的心中得意以為連武進縣大老爺都這般客氣和我通起信來便把這封假信放在箱子裡頭過了幾天一定要拿出來細看一回這個曇花雖然行為卑鄙却下得一手的好圍棋恰恰的金三瀛有個族叔叫做金士明新近從浙江回來也是一手好圍棋[illegible]聽得人家說起曇花和尚的圍棋甚好便到白龍菴去和他下了一盤曇花只輸半子恰恰是個對手金士明大喜便天天到白龍菴來欲知以後情形下回再敘

善舉

代募意國地震賑捐啓

敬啓者近十年來環球各國之地震屢見報章其間數次大災爲害頗鉅然從未有如此次意大利國南界地震之烈者實爲古今所罕見歐洲人士慘遭塗炭竟多至二十餘萬其幸獲生存者流離失業困苦不堪言狀[illegible]政府籌款賑濟還從他處安置始得苟延殘喘然賑款[illegible]獨謀生無路哀鴻嗷嗷待哺爲數太夥災區既廣賑款宜多向來滬上仁人善士惻隱爲懷一遇水旱偏災立施博濟況此次意國地震之禍尤屬駭人聽聞我知必能踴躍倡捐以大顯其樂善不倦之心歟無限量福自天申本會求募[illegible]捐係代意大利賑濟會少効綿薄如蒙　慨助即請送交上海意國銀行怡和洋行帳房樂昭十[illegible]報館本會董事處掣取收條以便將芳銜登報誌謝　仁記洋行馬克勞謹啓

瓣香廬藥室　崔製　普天之下哮喘氣急第一奇方　丹

崔氏瓣香廬總發行所〇附近有假冒僞藥購者須格外小心認明瓣香廬牌號在根德里內方是的真

[illegible]哮喘氣急仙丹專治男婦元氣虧損痰滯氣逆哮喘大作晝夜不寧甚或肺液乾涸精神困頓[illegible]見此症險象之時實有求生不得求死不能之慘本主人秘製此丹溯自發兌以來雖不藥到回春活人無算近蒙贈書誌謝奚啻[illegible]實可據爲論斷十年不爽老幼只須試服三錢藥性一到便能呼吸舒暢胸膈頓寬若至重至危之症極多一料包可斷絕根株永不復發如賜大瓶附送立止氣急膏一張按貼膏肓穴能收斂寒邪功效益彰本主人非市井可比若無效驗儘可退藥還銀普天下哮喘氣急之症無論是新是舊服之斷無不愈之理請速試之方知歷世上出類拔萃之奇方每服三角每瓶一元每料六瓶五元

上海盆湯衖新橋南堍朝西見洋貨號轉灣約十餘家根德里崔氏瓣香廬藥室啓

大川洋行彈花廣告

本行開設上海盆湯衖橋北堍已歷有年專售各種機器機油花車皮帶紗廠所用各項品物一應俱全今由外洋運到大號彈花機器自彈上白二白各種棉花出貨甚速價廉物美零躉批發格外克己外埠訂定限期不悞倘欲代彈函諮可也如蒙賜顧請移玉小行此佈　電話二〇〇二

集成圖書公司編纂　光緒朝東華錄預告

我國掌故家言大抵皆以乾隆朝爲發達於極盛之時代咸同而後外患漸迫內政滋棼數期之隔氣象更異拘墟老儒或有不知往昔之歎而不知外患愈繁則國際之交涉愈進步內政愈繁則朝野之改革之亟進步則迄今日倣歐美之成規爲立憲之預備不特開吾　朝未有之局抑亦中國數千年來文明之盛軌也上溯朱錫伯太史印書朋平時嘗薈萃光緒[illegible]元以來之事實仿史傳編年之例依次編輯已成二十餘卷其中凡關於內政外交可爲後世師法或殷鑒者采摭臚列詳細靡遺定名爲光緒朝東華錄蓋朱太史邃於政法故其於條理脈絡益能分明也惟是書卷帙浩繁恐出版稍遲無以慰海內同人之望茲由本局敦聘朱太史爲總纂並延請湯太史濟鼎汪孝廉錫增章主政圭瑑等諸名宿同任編纂之事以期迅速續成都凡二百餘卷分訂六十本定於明年春月出書以副政學界諸君先睹爲快之雅意特此預告伏希　公鑒

各業行情表

匯票　正月初十日

上海匯至倫敦
銀行電匯　二先令四辨士
銀行即期　二先令四辨士零六二五
銀行四月期　二先令四辨士二五
銀行買進四月期匯票　二先令四辨士半
又　六月期匯票　二先令四辨士七五
帶模匯票　四個月定貨　二先令四辨士六二五
又　六個月定貨　二先令四辨士八七五
大條銀　二十三辨士七五

上海匯至法國
銀行電匯　二佛郎九十三分半
銀行買進　四月期匯票　二佛郎九十九分

上海匯至德國
銀行電匯　二馬克三十九分
銀行買進　四月期匯票　二馬克四十四分

上海匯至紐約
銀行電匯　五十六個八七五
銀行買進　四月期匯票　五十九個二五

上海匯至印度
銀行電匯　一百七十五個二五

上海匯至香港
銀行電匯　七錢五分半

上海匯至日本
銀行電匯　八錢七分六二五
銀行買進　三十日期匯票　八錢六分六二五

金銀錢洋　正月初十日

現貨藏金　四百十五兩五錢
足赤條金　四百二十三兩
沙金合赤　四百二十五兩
英洋　七錢二分九釐
龍洋　七錢二分二釐五
本洋　九錢八分
小洋　六錢七分二釐
銀拆　借
洋栈頭　七錢二分
錢栈頭　一千一百文
銅元　一百七十四千五百文

市錢　一百五十一千文
衣牌　一千二百五十文
規銀　正月初十日　一百七十一千文
英洋　一千二百五十文
八開　一百二十文
小洋貼水每角　五文

洋貨　正月初十日

○元芳市布　十一磅半十八擧士每疋四兩六錢一分半　十磅十二莉花四兩四錢三分　又三恭禧四兩四錢二分半　九磅十四彩八士四兩二錢五分　又春芳四兩二錢八分　○原布　八磅十二忠孝圖每疋二兩五錢五分　七磅十二三祿三兩一錢五分　○市布　十五磅三多每疋四兩六錢五分　十四磅又四兩五錢八分　十三磅又四兩三錢三分　十二磅又四兩二錢四分　十一磅又三兩八錢五分　十磅又三兩三錢四分半　十四磅雙路雲五兩零七五　十三磅又四兩九錢七分半　十二磅又四兩六錢五分　十一磅又四兩三錢七分半　十磅又四兩二錢零五釐　九磅又三兩六錢零五釐　八磅又三兩一錢七分半　七磅又二兩八錢二分　十一磅品簫四兩二錢五分　又彩三元四兩二錢六分　十磅十二十八子四兩五錢二分　又夏尋四兩四錢七分半　十磅花蝴四二錢七五　十磅半彩人館三兩八錢五分　十磅紅萬壽三兩七錢七分　又紅四美三兩七錢三分半　又紅三元三兩六錢　又紅人槍三兩五錢九分半　八磅七五四巻三兩三錢八分　八磅四五子登科三兩二錢六分半　又天姬三兩二錢三分　又劉單三兩一錢六分半　又紅萬壽三兩零三分　又金三元三兩零四分　又彩人館二兩九錢　又藍三元二兩七錢七分半　又藍人館二兩二錢三分半　又雙人牌二兩一錢八分半　又洋房圖二兩一錢九分　又綠九獅二兩一錢六分　又藍三元二兩七錢　又藍八館二兩零六五　○市洋標　三十六因治藍五子每疋三兩一錢一分　三十二因治藍五子二兩六錢九分　三十六因治綠五子三兩二錢二分二五　三十二因治綠五子二兩九錢一分　三十二因治紅五子二兩七錢四分　八磅彩三元三兩一錢五分　又紅三元二兩二錢四分　又彩八館二兩二錢一分　又藍三元一兩八錢四分

米麥　正月初十日

機器新粳　五元八角次五元三角
常幫新粳　五元六角次五元二角
蘇同新粳　五元四角次五元
松江雙轉新粳　五元四角半次五元一角
珠角雙轉新粳　五元三角半次五元
機白粃米　五元四角次五元一角
蘇同白粃米　五元二角次四元九角
機白元　六元二角次五元八角
常幫白元　六元次五元五角
蘇同白陰元　五元五角次五元二角
錫白元　五元七角次五元三角
常新小麥　五元次四元五角

油餅　正月初十日

船較荳油　七兩四錢
船青荳油　七兩一錢五分
船牛籽油　七兩三錢
眞衆牛油　八兩
新牛元　三兩一錢六分

煤油　正月初十日

老牌現貨　每箱　二兩四錢
美孚現貨　又　一兩七錢七分半
十字現貨　又　一兩六錢八分
喊啤現貨　又　一兩七錢七分半

郵政　正月十一日收信時刻停單

寄往各埠　交由　本日截止收信時刻
崇明堡鎮　小輪　單日　上午八點鐘
常州　本日　火車　上午七點鐘又十一點四十五分
蘇州　火車　又　又
又　火車　下午二點四十五分
無錫沙頭　火車　上午七點鐘又十一點四十五分
鎮江　火車　又　又
南京　又　又　又
杭州　又　又　上午十一點四十五分
太倉　火車　又　上午七點鐘
嘉定　火車　又　又
南翔黃渡　火車　上午七點鐘又十一點四十五分
婁亭崑山　火車　又　又
瀏河浮橋　火車　又　又
嘉定羅店　火車　又　又
寶山江灣　火車　又　上午九點鐘
吳淞　火車　本日　上午七點鐘
青浦重固　小輪　又　上午九點鐘
湖家角白鶴港　又　又　又
奉賢新場　民船　又　上午九點鐘
閔行南橋　小輪　又　上午十一點
南潯湖州　又　又　又
泗涇七寶　民船　又　又
大場　專差　又　又
川沙南匯大團　民船　又　下午二點鐘
海門廟鎮　小輪　又　下午五點半
周浦　專差　又　正午十二點
寧波　輪船　又　下午三點鐘
楓江亭林　小輪　又　下午八點鐘
張堰莊家行　又　又　又
朱涇楓涇　又　又　又
章練塘　又　又　又
杭州　小火輪　又　下午四點鐘
嘉興塘棲　又　又　又
嘉善石門灣　又　又　又
莫干山　又　又　又

以上每逢禮拜日上午十一點下午二點半掛號信件應於所限時刻前一點鐘送交郵政局

長江各埠　下午五點
寄往各埠　輪船名　截止收信時刻
每日更改單　正月十一日
汕頭　廣生　又晚九點鐘
香港　又　又　又
廣東　又　又　又
溫州　普濟　又　又
威海衛　順天　又　又
煙台　又　又　又
秦皇島　湖南　又　又
廣東　美富　又　又
香港　又　又　又

本局近日所登收信時刻輪船停單近日冗長不便排印爰將刷就新單將每日限定各口郵件收信時刻專開一單登明本日報章其餘一槪拆去不復再登此啓

華商集成圖書公司

新編小學堂用書廣告

分發行所北京船板胡衕

修身教案

第一册七分　第二册七分
第三册九分　第四册八分

習字範本

第一册七分　第二册七分
第三册七分　第四册七分

歷史教案

第一册一角　第二册七分
第三册五分　第四册五分

算術教範

第一册	第二册	第三册	第四册	第五册	第六册	第七册	第八册	第九册	第十册	第十一册	第十二册
一角半	一角半	一角	一角	一角	一角	一角一	一角	一角	一角	一角	印～刷

體操教範

第一册一角　第二册一角
第三册八分　第二册一角

修身教科

第一册三分　第二册四分
第三册六分　第四册七分

習字教案

第一册二角　第二册角半

歷史教科

第一册五分　第二册三分
第三册三分　第四册三分

毛筆範本

第一册一角　第二册一角

樂歌教範

第一册六分　第二册六分

國文教案

第一册	第二册	第三册	第四册	第五册	第六册	第七册	第八册	第九册	第十册	第十一册	第十二册
二角五分	一角五分	一角四分	一角三分	一角四分	一角三分	一角三分	一角三分	一角	一角	一角	九分

地理教案

第一册	第二册	第三册	第四册	第五册	第六册	第七册	第八册
一角	五分	五分	五分	五分	五分	六分	六分

理科教案

第一册一角　第二册五角
第三册四分　第四册四分

圖畫教案

第一册一角　第二册一角
第三册七分　第四册七分

國文教科

第一册	第二册	第三册	第四册	第五册	第六册	第七册	第八册	第九册	第十册	第十一册	第十二册
一角	一角	八分	九分	八分	八分	八分	八分	五分	五分	六分	六分

地理教科

第一册	第二册	第三册	第四册	第五册	第六册	第七册	第八册
五分	三分	五分	四分	八分	八分	八分	八分

理科教科

第一册五分　第二册三分
第三册三分　第四册三分

手工教範

第一册一角五分　第二册九分

各種教科新書

國史第一讀本	一角
讀本一新	一角五分
國文典問答	二角五分
中等國文讀本	三角
普通地理讀本	二角
初級地文學	一角五分
地學始教授本	二角
修辭學教科書	二角
中學化學教科書	五角
最近代數學	六角
袁獻庭兵書	四元
數學大全	一元二角
繪圖幼學新讀本	八角
畫選第一編	三角
地文學簡易教科書	三角
中學本國史	六角
歷史教授法	一角五分
西洋史講義	一角五分
最近生理衛生	七角
兵法要略	八角
步兵斥候教練	五角
新代數教科書	一元二角
學生讀	三角
能明國民教育法	二角半
量界教育鮮	二角半
女子教育論	四角
小學修身範本	三角

分發行所漢口四官牌樓◉山西太原府大街

本公司教科書共分四學年現已一律編齊正在陸續付印業已全書告成定價極廉學界諸君請移玉惠顧爲幸 總發行所上海棋盤街點石齋書局開明書局申昌書局

乙25

我國舊俗每屆新年多用食物玩具餽贈兒童西洋各國則恆用圖畫書籍蓋隱寓教育之意焉本館所出下列各書皆以圖畫爲主爲兒童所最喜者當茲新年之際苟以此餽贈族戚中之兒童使隱受知書識字之益誠一舉兩得也

商務印書館廣告

五彩 **兒童教育畫** 戴克敦編 本書用五彩圖畫以引起兒童之興趣並加畧說六七歲兒童旣閱圖畫更讀文字自然明白卽四五歲者有人爲之指講亦可了然 每册七分

繪圖 **童話第一集** 孫毓修編 本書以小說體裁敍述寓言歷史科學情節奇詭宗旨純正文字淺顯圖畫美富爲八九歲童子所最愛讀識字婦女亦可藉爲談助 每册五分

繪圖 **少年叢書** 林萬里編 本書雜採中外名人足爲少年模範者將其事蹟編爲一傳並詳加批評插入圖畫以引起少年之注意 每册一角

以上三書各編成十餘册已出二册以下陸續出版日新月異生面別開

五彩 **精圖方字** 戴克敦編 兒童初入塾多教以方塊字法本善也本館特製方字一千一面寫字一面繪圖裝入盒中中有彩圖百五十方美麗絕倫 **看圖自然識字** 兒童毫不見難 每盒八角

五彩 **看圖識字** 戴克敦編 此書與方字用意略同第一册專列單字第二册專列雙字左方畫圖右方寫字其圖皆取事物之習見者其字皆取言語相合者雖字數無多亦足爲 **兒童認字入門** 之用也 計二册 定價二角

五彩 **九九指數牌** 欲習乘法必先精熟九九表惟用表練習無甚興味兒童恆以爲苦此牌縱橫列格載明數字格中有圓片可以升降而查其得數兒童得之自然愛玩 **製作精巧繪畫華美** 定價一角

乙21

上海商務印書館

總發行所在棋盤街分設各省

初級師範之課本

教育史	二角
教授法原理	二角
學校管理法	二角
各科教授法	二角
以上四種承學部審定	
教育學	二角
心理學	二角半
論理學	二角半
物理學	二角
化學	三角
中國文典	二角半
中國地理	一角半
學校衛生	三角
生理衛生	一角半

養成教員所必需

教育普及

之方法不但使未成年之人悉受教育尤在使已成年之人未入學校者皆具有普通知識以下各書

簡易修身課本	一角
簡易國文課本 二册	二角四
簡易歷史課本	一角
簡易地理課本	一角
簡易數學課本 二册	三角
簡易格致課本	一角

凡半日學堂夜學堂宣講所均可用之卽年長之人粗識文字從事於農工商者亦可自修實爲今日

國民必讀

各種彩色地圖

大清帝國全圖	一大册	四元
高等小學中國地圖	一册	五角
高等小學外國地圖	一册	五角
學部審定萬國輿圖	一册	三角半
大清帝國總圖	一幅	一元八角
大清帝國暗射圖	二幅	一元二角
坤輿兩半球圖	二幅	一元二角半
坤輿方圖	一幅	八角
暗射兩半球圖	二幅	一元二角半
世界暗射地圖	一幅	一元
山東江蘇湖北省掛圖	各一幅	各一元二角

最合學堂之用

乙23

中國各省欲移獎諸君鑒

敝局向本埠電報滬局商訂明碼用上海孫鏡湖五字密碼用　一三二八　一碼作一字何能送到特此通知並告各省電局暨遠近　諸君欲捐頭銜撫辦移獎實官者　上海恆裕里二百七十二號門牌勸辦各省賑捐局孫鏡湖白 乙21

（減價召租）

茲有白克路永年里高大樓房住宅數幢兩開一廂及二間兩廂以上披屋晒臺自來水一應俱全本公司因市面清淡其租金較別家更廉小費分文不取如欲租者請囑管門人領看至五馬路十三號勝業經租處面議可也 乙296

（遺失棧單）

所有去年十一月十三所登戶部出帳所失落大有油棧出棧單七百六十四號剝皮花五十包常出三十包尚存念包經小號立出保單出貨原單作廢倘有別人來實殿出貨准歸小號理直特此佈告　東華號任炳榮登告 乙154

（言茂源老棧聲明）

本棧在中開張歷有年所承諸紳商見信行用酒票因去年翻造房屋遷移暫寓現以店屋迄未租就擬停止交易凡執有本棧酒票者限正月底爲止速即持票至四馬路東華里內取貨遲則及守候幸勿自悞特此佈告 乙172

公信洋行

英國磚瓦廣告

本行經理英國有名磚瓦公司運來各色釉磚火爐磚地磚等花樣甚夥貨實堅固且極美觀價尤克己諸君光顧請到英大馬路十三號本行觀閱可也 乙23

正月初十日進口輪船禮拜日

- 北京　輪船　由寗波　太古公司
- 德和　又　由長江　怡和洋行
- 大吉丸　又　由長江　日清公司
- 美安　又　由漢口　美最時行
- 青島　又　由膠州　美最時行
- 泰生　又　由福州　怡和洋行
- 金華　又　由日本　大阪公司
- 薩前丸　又　由長崎　郵船會社

正月十一日出口輪船禮拜一

- 海口　輪船　開往厦門汕頭　太古公司
- 普濟　又　開往温州　招商總局
- 永利　又　開往舟山石浦海門　[illegible]公司
- 美富　又　開往香港粵省　招商總局
- 北京　又　晚往寗波　太古公司
- 奉天　又　開往威海烟台　太古公司
- 廣生　又　晚往汕頭香港廣東　怡和洋行
- 泰生　又　開往福州　怡和洋行
- 江新　又　開往長江　招商總局
- 佳林　又　晚往仁川　太古公司
- 湖南　又　晚往秦皇島　太古公司
- 岳陽丸　又　晚往長江等埠　日清公司
- 江孚　又　開往長江　招商總局

正月十二日出口輪船禮拜二

- 瑞和　輪船　晚往長江　怡和洋行
- 鄱陽　又　晚往長江　太古公司
- 長春丸　又　開往福州厦門汕頭香港　大阪公司
- 大吉丸　又　晚往長江等埠　日清公司

正月十三日出口輪船禮拜三

- 襄古　輪船　開往海參崴　義勇艦隊公司
- 金華　又　晚往長崎神戶橫濱　太古公司
- 蓬萊丸　又　早九點半開往長崎門司神戶橫濱　郵船會社
- 安徽　又　晚往長江　太古公司
- 錢安　又　晚往香港廣東　太古公司
- 美大　又　開往長江　美最時行

正月十四日出口輪船禮拜四

- 伊豫丸　又　早十點半開往香港　郵船會社
- 襄陽丸　輪船　晚往長江等埠　日清公司

正月十五日出口輪船禮拜五

- 神戶丸　輪船　早十一點鐘開往大連　郵船會社
- 三島丸　又　早八點半開往香港新嘉坡歐洲各埠　郵船會社

正月十六日出口輪船禮拜六

- 大利丸　輪船　開往長江等埠　日清公司

正月十七日出口輪船禮拜日

- 美順　輪船　開往長江　美最時行

滬寗鐵路開車時刻

由上海開至南京

- **上海**　上午八點鐘正；上午八點五十五分；上午十點十分(南翔止)；下午十二點四十五分(快車)；下午一點三十分(南翔止)；下午三點三十分(常州止)；下午五點十五分(蘇州止)
- **南翔**　上午八點三十一分；上午九點二十五分；下午一點八分(快車)；下午三點五十六分(常州止)；下午五點四十七分(蘇州止)
- **崑山**　上午九點二十八分；上午十點二十五分；下午一點五十二分(快車)；下午四點四十七分(常州止)；下午六點五十四分(蘇州止)
- **蘇州**　上午十點三十八分；上午十一點五十四分；下午二點四十分(快車)；下午五點四十四分(常州止)
- **無錫**　下午十二點四分；下午一點十分；下午三點四十分(快車)；下午七點四分(常州止)
- **常州**　上午八點二十分；下午一點十五分；下午二點三十八分；下午四點三十八分(快車)
- **奔牛**　上午八點五十分；下午一點四十分；下午二點十五分；下午五點二分(快車)
- **丹陽**　上午九點三十九分；下午二點三十四分；下午三點五十六分；下午五點三十六分(快車)
- **鎮江**　上午十點四十八分；下午三點三十五分；下午五點正；下午六點[illegible]

由南京開至上海

- **南京**　上午六點四十分；上午八點四十分；正午十二點正(快車)；下午三點正(常州止)
- **鎮江**　上午八點四十四分；上午十點五十七分；下午一點五十二分(快車)；下午五點九分(常州止)
- **丹陽**　上午九點三十七分；上午十一點五十一分；下午二點三十六分(快車)；下午六點二分(常州止)
- **奔牛**　下午十二點三十七分；下午三點十一分(快車)；下午六點五十一分(常州止)
- **常州**　上午七點正；上午十點五十二分；下午一點十四分；下午三點四十五分(快車)
- **無錫**　上午八點七分；上午十一點五十八分；下午二點二十七分；下午四點四十五分
- **蘇州**　上午七點二十五分；上午九點二十六分；下午一點二分；下午三點四十八分；下午五點四十三分(快車)
- **崑山**　上午八點二十五分；上午十點二十二分；下午一點五十四分；下午四點四十八分；下午六點二十五分(快車)
- **南翔**　上午九點二十四分；上午十點五十分(來回車)；上午十一點二十一分；下午二點十分(來回車)；下午二點五十一分；下午五點四十七分；下午六點[illegible]八

蘇省松滬鐵路開車時刻

由上海開至松江

- **上海**　上午九點；下午二點
- **龍華**　上午九點十三分；下午二點十三分
- **梅家弄**　上午九點二十六分；下午二點二十六分
- **莘莊**　上午九點三十六分；下午二點三十六分
- **新橋**　上午九點五十二分；下午二點五十二分
- **明星橋**　上午十點十二分；下午三點十二分

由松江開上海

- **松江**　上午十一點；下午四點
- **明星橋**　上午十一點零六分；下午四點零六分
- **新橋**　上午十一點二十六分；下午四點二十六分
- **莘莊**　上午十一點三十六分；下午四點三十六分
- **梅家弄**　上午十一點五十二分；下午四點五十二分
- **龍華**　上午十二點零五分；下午五點零五分

TRADE MARK
VANA
BRAND
TONIC WINE
發納
發納補藥酒

病有百虛藥無一補此非言藥之無補實補之多不適當耳今本藥行採集滋養補益人身各料用格致工夫煉成藥酒名曰發納此藥一出全球歡迎函電交馳均相爭購蓋其功效神速故人皆信服之凡陰損陽虧五勞七傷男子精弱女子血虛營衛不足標本兼病服之無不立見元氣頓復精神漸充年力衰頹痰多氣促尤大獲功效又此酒常服定不感受風邪及一切傳染害症蓄氣血充足客邪自然難侵其餘如強腦補腎壯筋健骨祛濕化痰功難盡述請子不信請嘗試之
英京寶威大藥行專製
分行上海四川路四十四號
中國各埠大藥房均有出售
BURROUGHS WELLCOME & CO
44 Szechuen Road, Shanghai.

遺失股單

啓者本廠集股凡股東交銀時先有收條俟股票印齊由認股者持收條向本廠掉換股票今已一律印齊陸續掉換今查得第九十號劉爾記戶股票一紙第三百三十八股至三百四十股計元三百兩又九十六號劉爾記戶股票一紙第三百四十六股至三百五十股計元五百兩茲憑收條前來掉換股票查該股票兩紙已經遺失爲此登報申報及字林西報聲明以上股票遺失業已憑原戶收條照章補給所有遺失之股票已作廢紙務各埠商各寶號切勿誤收致蒙混抵用銀錢特此聲明
鎮昌米廠公司謹白

斯登頭痛藥

啓者斯登醫生所選製治頭痛藥極有靈效無論何種頭痛服此藥後數分鐘頭痛即全愈此藥包有衛生衣一併吞下其味絲毫不覺其性絲毫無毒於衛生絕無妨礙此藥發行已五十年醫治有效者不知幾萬萬現分發各藥鋪代售請認明盒蓋上有美國商標其三角牌便是地招牌
地方斯登公司啓

神戶丸開往大連灣

本公司經理南滿洲鐵道會社之神戶丸每逢禮拜五一准開往大連灣並由火車連接滿洲內地各處船身堅固水陸聯道客位潔淨廳公周到價各實號酬裝貨搭客務新欽光臨爲幸
日本郵船會社廣告

(迅速賠款)

啓者小號於上年十二月廿三晚被鄰失慎累及小號幸托陳振聲兌向禮和洋行保有火險一千五百兩待廿五日如數收到足見該公司誠售可靠特此鳴謝
蘇州路一二乙同慶和啓